

行业市直环卫检查

2026 年第 V-030 (总第 V-2446)

1 月 30 日检查情况

按照《北京市城市管理委员会关于印发北京市环境卫生洁净指数评价工作方案（试行）的通知》（京管办发〔2024〕4号）要求，我委对市属城市道路和高速公路、市属园林绿地、市属河道、铁路以及城市轨道等行业范围环境卫生作业质量进行监督、检查，1月30日检查情况如下：

一、市属城市道路

（一）北京城市机扫公司作业道路

第 1 标段（二环主路机保 9 段 作业后效果良好） T10:03

第 1 标段（二环主路捡拾 8 段 作业后效果良好） T10:07

第 1 标段（二环辅路机保 6 段 作业后效果良好） T09:45

第 2 标段（三环主路机保 11 段 作业后效果良好） T10:11

第 2 标段（三环主路捡拾 13 段 作业后效果良好） T10:15

第 2 标段（三环辅路机保 11 段 作业后效果良好） T10:06

第 2 标段（三环辅路人工保洁 外环方向洋桥至木樨园桥路面
不洁） T09:45



第 3 标段（四环辅路机保 15 段 作业后效果良好） T10:18

第 3 标段（四环辅路捡拾 31 段 作业后效果良好） T10:23

第 7 标段（动物园路 作业后效果良好） T10:38

第 7 标段（通惠河北路 作业后效果良好） T10:58

第 7 标段（东北角联络线 作业后效果良好） T10:54

第 10 标段（丰北路 作业后效果良好） T10:50

第 12 标段（长安街及迎宾线 新东路 作业后效果良好）
T10:31

第 12 标段（长安街及迎宾线 三里河路 作业后效果良好）
T10:34

第 12 标段（长安街及迎宾线 莲花池东路 作业后效果良好）

T13:50

第 12 标段（长安街及迎宾线 长安街 作业后效果良好）

T10:27

（二）公联洁达公司作业道路

第 4 标段（四环主路机保 8 段 作业后效果良好） T10:11

第 4 标段（四环主路捡拾 2 段 作业后效果良好） T10:15

第 5 标段（阜石路 作业后效果良好） T10:46

第 8 标段（德贤路 作业后效果良好） T11:06

第 11 标段（广渠路 作业后效果良好） T11:02

（三）超环海公司作业道路

第 6 标段（莲花池西路 作业后效果良好） T10:42

（四）北控城服公司作业道路

第 9 标段（京良路 作业后效果良好） T11:11

二、行业管理范围

（一）高速公路

通燕高速出京方向<通州北关环岛-白庙收费站>（通州段：12.8-15.1 公里处路面有遗撒未及时清理 T13:22）



通燕高速进京方向<白庙收费站-通州北关环岛> (通州段: 19.8 公里处路面有遗撒未及时清理 T13:44/26.2 公里处路面有遗撒未及时清理 T13:39)

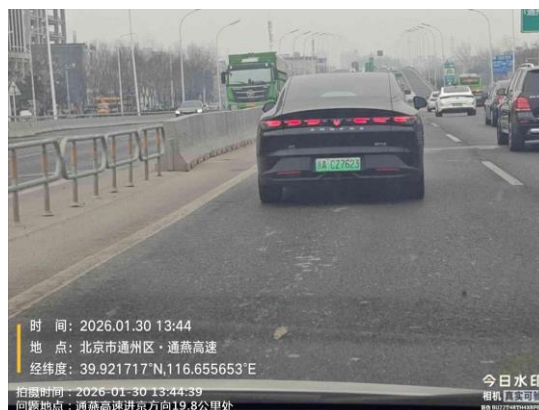

京通快速路东向西方向<通州北苑-大望桥> (良好)

京通快速路西向东方向<大望桥-通州北苑> (通州段: 20.0-22.1 公里处路面有遗撒未及时清理 T13:29/26.7 公里处路面有浮土 T13:34)



五环路内环方向全程<亦庄桥-亦庄桥>(朝阳段: 2.9 公里处隔离带有废弃物 T11:16/24.8 公里处隔离带有废弃物 T09:29//2.2 公里处加油站公厕良好//大兴段: 40.2 公里处隔离带有废弃物 T10:00)



大兴段: 52.4 公里处路面有遗撒未及时清理 T10:18//丰台段:

57.2-62.1 公里处边沟、护坡有废弃物 T10:23//海淀段: 74.5 公里处路面有废弃物 T10:40/79.1 公里处隔离带有废弃物 T10:44/86.5 公里处路面有废弃物 T10:57//朝阳段: 95.1 公里处路面有浮土 T11:0

6



五环路外环方向全程<亦庄桥-亦庄桥> (大兴段: 27.5 公里处路面有废弃物 T13:05/29.3-31.4 公里处隔离平台有废弃物 T13:01)



大兴段：53.1 公里处护坡有废弃物 T12:42//丰台段：56.0-56.3 公里处路面有遗撒未及时清理 T12:39/59.3 公里处隔离带有废弃物 T12:37/62.1 公里处隔离带有废弃物 T12:34//石景山段：64.5-65.8 公里处路面有遗撒未及时清理 T12:23



朝阳段：2.7 公里处加油站公厕良好//丰台段：良好

（二）园林绿地

市属园林绿地

建国门桥绿地（良好）

建国门内大街绿地（良好）

机场高速路绿地（朝阳段：万红西街与机场高速交叉路口向南
1 米处绿地内有废弃物 T15:29）



四元桥绿地（朝阳段：京密路与北四环东路辅路交叉路口向西
5 米处绿地内有废弃物 T15:21）



花家地绿地（朝阳段：望京中环南路 7 号 b 楼正东方向 11 米
处绿地内有废弃物 T14:57）



花家地南街绿地（朝阳段：阜通东大街与花家地南街交叉路口向北 130 米处绿地内有废弃物 T14:51）



林荫桥绿地（朝阳段：首都机场辅路与福淀路交叉路口向东 340 米处绿地内有废弃物 T16:22）



建国门绿地（东城段：建国门内大街与建国门桥交叉口西北角

绿地内有废弃物 T12:55)



机场辅路绿地 (朝阳段: 首都机场辅路与南皋路交叉路口向东 70 米处绿地内有废弃物 T15:40)



古观象台绿地 (东城段: 东裱褙胡同与柳罐胡同交叉口北 50 米绿地内有废弃物 T130:01)



区属园林绿地

朝阳区

大望京公园绿地（良好）

北小河北岸绿化带（良好）

公园公厕

东城区

亮马河公园公厕（良好）

朝阳区

大望京公园公厕（良好）

北小河公园公厕（良好）

丰台区

嘉乐公园公厕（良好）

嘉园城市休闲公园公厕（良好）

（三）河道

市属河道

清河（朝阳段：南滨河路与陈家营南街交叉路口向西 240 米处
巡回公路路面有废弃物 T14:19）



温榆河（朝阳段：首都机场辅路与京平高速交叉路口向西 70 米处护坡有废弃物 T16:29）

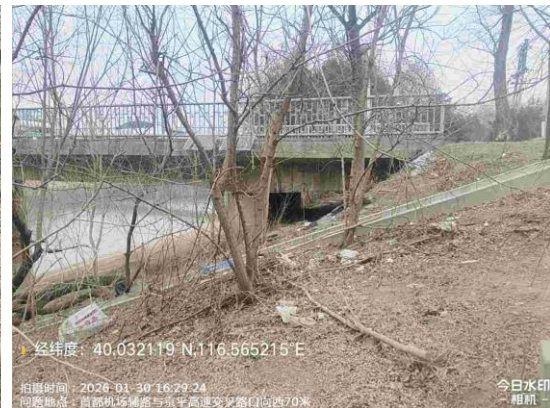

（四）城市轨道交通

地铁 13 号线（朝阳段：立水桥站良好）

地铁大兴线（丰台段：公益西桥站、马家堡站良好）

地铁 15 号线（朝阳段：大屯路东站、安立路站良好//大屯路东站公厕、安立路站公厕良好）

地铁 4 号线（丰台段：公益西桥站良好/马家堡站 A 口责任区内有废弃物 T16:55/马家堡站 C 口责任区内有废弃物 T16:49//公益西桥站公厕、马家堡站公厕良好）



地铁 5 号线（朝阳段：大屯路东站 A1 口责任区内有非法宣传品张贴 T13:40/立水桥南站 D 口责任区内护栏有非法宣传品张贴 T13:40/立水桥站、北苑路北站良好//大屯路东站公厕、立水桥南站公厕、北苑路北站公厕、立水桥站公厕良好）



地铁 8 号线（朝阳段：林萃桥站 D 口责任区内有废弃物

T10:19//林萃桥站公厕良好//丰台段：海户屯站 C 口责任区内有废弃物 T11:15/大红门南站良好//大红门南站公厕、海户屯站公厕良好)



地铁 10 号线（丰台段：角门东站 D2 口责任区内有废弃物 13:14//角门东站公厕良好)



（五）商场超市

东城区

王府井图书大厦负一层公厕（良好）

喜悦大厦二层公厕（良好）

（六）旅游景区

朝阳区

北小河公园景区公厕（良好）

东城区

南新仓文化休闲街景区公厕（良好）

怀柔区

百泉山风景区公厕（良好）

石门山风景区公厕（公厕未开放 T11:16）



【问题复议联系方式】

电话:55574427