

行业市直环卫检查

2026 年第 V-026 (总第 V-2442)

1 月 26 日检查情况

按照《北京市城市管理委员会关于印发北京市环境卫生洁净指数评价工作方案（试行）的通知》（京管办发〔2024〕4号）要求，我委对市属城市道路和高速公路、市属园林绿地、市属河道、铁路以及城市轨道等行业范围环境卫生作业质量进行监督、检查，1月26日检查情况如下：

一、市属城市道路

（一）北京城市机扫公司作业道路

第 1 标段（二环主路机保 6 段 作业后效果良好） T14:28

第 1 标段（二环主路捡拾 8 段 作业后效果良好） T14:35

第 1 标段（二环辅路机保 6 段 作业后效果良好） T14:47

第 2 标段（三环主路机保 10 段 内环方向方庄桥东公交站周边地面不洁） T11:11



第 2 标段（三环主路捡拾 12 段 作业后效果良好） T11:16

第 2 标段（三环辅路机保 13 段 内环方向新兴桥至八一湖公交站边线不洁） T14:10



第 3 标段（四环辅路机保 15 段 作业后效果良好） T14:38

第 3 标段（四环辅路捡拾 33 段 作业后效果良好） T14:42

第 7 标段（动物园路 作业后效果良好） T14:01

第 7 标段（通惠河北路 作业后效果良好） T14:24

第 7 标段（东北角联络线 作业后效果良好） T14:20

第 10 标段（丰北路 作业后效果良好） T14:17

第 12 标段（长安街及迎宾线 新东路 作业后效果良好）

T13:54

第 12 标段（长安街及迎宾线 三里河路 作业后效果良好）

T13:58

第 12 标段（长安街及迎宾线 莲花池东路 作业后效果良好）

T14:05

第 12 标段（长安街及迎宾线 长安街 作业后效果良好）

T13:50

（二）公联洁达公司作业道路

第 4 标段（四环主路机保 3 段 作业后效果良好） T11:02

第 4 标段（四环主路捡拾 4 段 作业后效果良好） T11:06

第 5 标段（阜石路 作业后效果良好） T14:13

第 8 标段（德贤路 作业后效果良好） T14:28

第 11 标段（广渠路 进京方向四环至五环之间地面不洁）

T10:54



(三) 超环海公司作业道路

第6标段 (莲花池西路 作业后效果良好) T14:09

(四) 北控城服公司作业道路

第9标段 (京良路 作业后效果良好) T14:33

二、行业管理范围

(一) 高速公路

京承高速出京方向<太阳宫桥-司马台收费站> (密云段: 50.4公里处隔离带有废弃物 T10:46/64.5公里处路面有浮土 T10:55//72.3公里处密云服务区公厕良好/112.3公里处太师屯服务区公厕良好)



京承高速进京方向<司马台收费站-太阳宫桥>（良好//昌平段：18.5 公里处土沟服务区公厕良好//顺义段：35.2-34.5 公里处路面有废弃物 T13:06//密云段：66.1 公里处路面有废弃物 T12:47/79.3 公里处路面有浮土 T12:39//113.5 公里处太师屯服务区公厕良好）

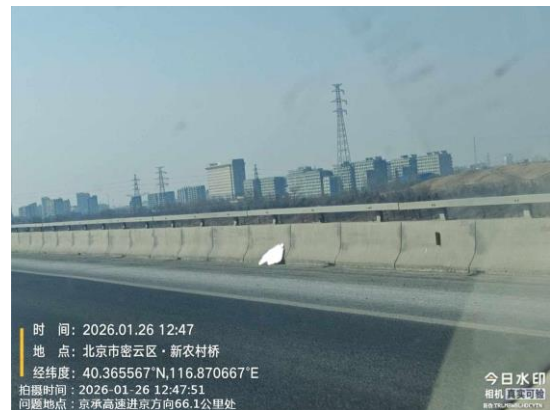

京秦高速进京方向<燕郊-东六环>（通州段：18.3-21.0 公里处路面有废弃物 T09:32）



京秦高速出京方向<东六环-燕郊>（通州段：18.3 公里处路面有废弃物 T09:23/20.4-22.8 公里处隔离带有废弃物 T09:25）



（二）园林绿地

区属园林绿地

延庆区

广兴街绿地（良好）

江水泉公园绿地（良好）

石景山区

旺景公园绿地（良好）

东城区

建国门西南角绿地（良好）

海淀区

翠湖城市湿地公园绿地（良好）

通州区

怡乐中街绿地（绿地内有废弃物 T12:18）



怡乐北街绿地（良好）

公园公厕

通州区

口袋公园公厕（良好）

石景山区

旺景公园公厕（良好）

延庆区

大城堡北公厕（良好）

江水泉公园公厕 001（良好）

江水泉公园公厕 003（良好）

门头沟区

妙峰山森林公园公厕（良好）

东城区

北京明城墙遗址公园公厕（良好）

海淀区

蓝靛厂公园曙光公园公厕（良好）

（三）河道

市属河道

潮白河（良好）

永定河引水渠（良好）

区属河道

怀柔区

怀沙河（良好）

（四）城市轨道

地铁 2 号线（东城段：建国门站良好//建国门站公厕良好）

地铁 S1 号线（门头沟段：石厂站、桥户营站良好/上岸站 A1 口责任区范围内有废弃物 T11: 42/小园站 B2 口责任区范围内杆体上有非法宣传品张贴 T11:15/栗园庄站 B2 口责任区范围内有废弃物 T10:25/A1 口责任区范围内有废弃物 T10:19//桥户营站公厕、上岸站公厕、小园站公厕、石厂站公厕、栗园庄站公厕良好）

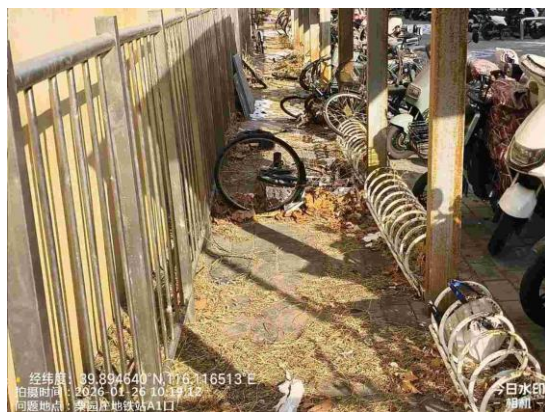
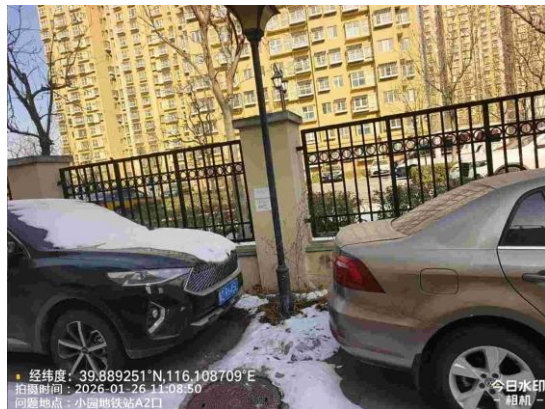
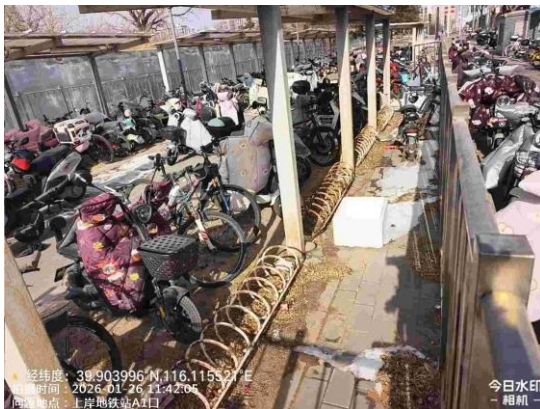

(五) 商场超市

门头沟区

永辉超市公厕 (良好)

长安中骏世界城公厕 (良好)

石景山区

当代商城二层公厕 (良好)

当代商城三层公厕 (良好)

大兴区

居然之家一层公厕 (良好)

海淀区

金四季购物中心公厕（良好）

延庆区

延庆物美超市公厕（良好）

延庆万达广场二楼公厕（良好）

（六）旅游景区

通州区

韩美林艺术馆公厕（良好）

顺义区

北京河北村民俗文化景区（良好）

石景山区

首钢工业文化旅游区五泵站公厕（良好）

首钢工业文化旅游区首钢园-锈房子公厕（良好）

怀柔区

生存岛新概念旅游基地公厕（良好）

北京市怀柔区红螺寺景区公厕（良好）

北京圣泉山旅游景区公厕（冲水器破损 T12:48）



密云区

北京冶仙塔旅游风景公厕（公厕门把手破损 T09:27）



三、各区环境卫生检查

（一）园林绿地

公园公厕

朝阳区

南湖公园公厕（良好）

日坛公园公厕（良好）

奥森公园公厕（良好）

鸿博公园公厕（良好）

连心园公园公厕（良好）

马家湾公园公厕（良好）

奶东村公园公厕（良好）

朝阳公园西三门公厕（良好）

朝阳公园西四门公厕（良好）

（二）商场超市

朝阳区

永利公厕（良好）

合憬荟公厕（良好）

惠多港公厕（良好）

芳园里公厕（良好）

印迹市场公厕（良好）

梦秀商场公厕（良好）

蓝色港湾公厕（良好）

暖山生活公厕（良好）

林奥商场公厕（良好）

农光里市场公厕（良好）

建国门 6 号公厕（良好）

天丰利市场公厕（良好）

万象汇商场公厕（良好）

菜鲜果美超市公厕（良好）
财富金融中心公厕（良好）
欧亚阳光超市公厕（良好）
英皇集团中心公厕（良好）
潘家园旧货市场公厕（良好）
朝阳大悦城商场公厕（良好）
凯德茂和华联超市公厕（良好）

（三）旅游景区

朝阳区

蓝调庄园公厕（良好）
安贞木偶剧院公厕（良好）
北京 798 艺术区公厕（良好）

【问题复议联系方式】

电话:55574427