

行业市直环卫检查

2026 年第 V-017 (总第 V-2433)

1 月 17 日检查情况

按照《北京市城市管理委员会关于印发北京市环境卫生洁净指数评价工作方案（试行）的通知》（京管办发〔2024〕4号）要求，我委对市属城市道路和高速公路、市属园林绿地、市属河道、铁路以及城市轨道交通等行业范围环境卫生作业质量进行监督、检查，1月17日检查情况如下：

一、行业管理范围

（一）高速公路

京开高速出京方向<榆垓收费站-玉泉营桥>（大兴段：26.9公里处隔离平台有废弃物 T10:57//21.0公里处加油站公厕良好）



京开高速进京方向<玉泉营桥-榆垓收费站> (大兴段: 15.0-14.4 公里处路面有遗撒未及时清理 T11:32/25.5-25.3 公里处路面有浮土 T11:15//21.0 公里处加油站公厕良好)



京台高速出京方向<旧宫新桥-礼贤收费站> (大兴段: 6.3 公里处隔离平台有废弃物 T10:32//13.4 公里处加油站公厕良好)



京台高速进京方向<礼贤收费站-旧宫新桥>（大兴段：11.0 公里处路面有废弃物 T10:10/15.0-14.5 公里处路面有遗撒未及时清理 T09:54/22.3 公里处路面有遗撒未及时清理 T09:49//14.4 公里处加油站公厕良好）



六环路内环方向全程<北野场桥-北野场桥>（良好//海淀段：148.7 公里处加油站公厕良好//顺义段：11.2 公里处隔离平台有废弃物 T11:27//21.7 公里处加油站公厕良好//通州段：28.2 公里处隔离平台有废弃物 T08:55/52.3 公里处加油站护坡有废弃物 T09:19/63.0 公里处隔离带有废弃物 T09:31//52.3 公里处加油站公厕良好）





大兴段: 67.2 公里处护坡有废弃物 T09:34/88.5 公里处隔离带有废弃物 T09:49//房山段: 99.9 公里处路面有废弃物 T09:58//昌平段: 179.4 公里处隔离带有废弃物 T11:13//173.3 公里处加油站公厕良好

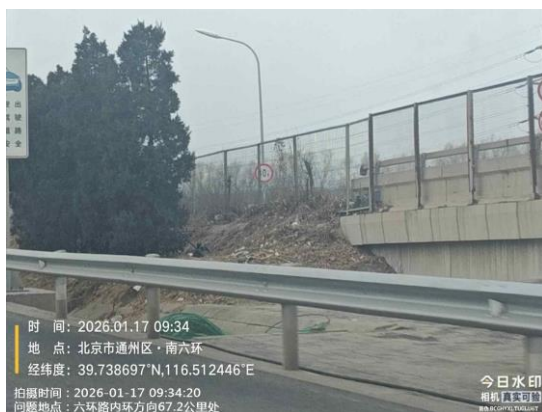

六环路外环方向全程<北野场桥-北野场桥> (良好//海淀段: 1

49.0 公里处加油站公厕良好//通州段： 53.6 公里处隔离带有废弃物
T14:33/55.3 公里处路面有浮土 T14:32/62.3 公里处路面有浮土 T1
4:27//大兴段： 92.4 公里处路面有废弃物 T14:01//89.2 公里处加油
站公厕纸篓满冒 T14:06)

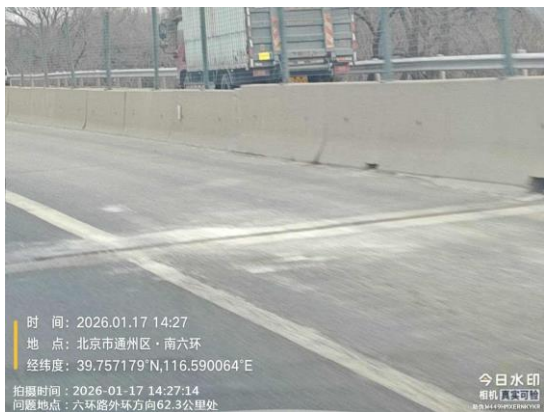

房山段： 111.1 公里处路面有废弃物 T13:48//顺义段： 14.8 公

里处路面有废弃物 T12:38//昌平段：183.5 公里处路面有碎石 T12:50//173.5 公里处加油站公厕良好

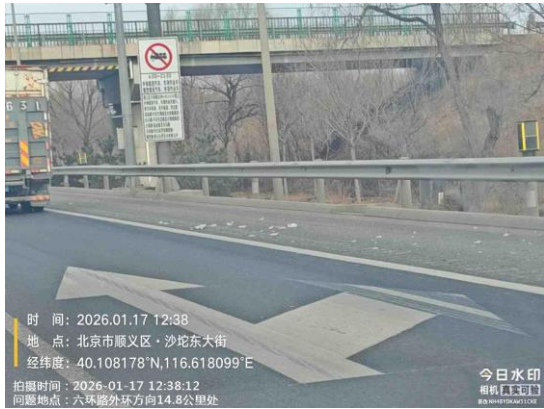

顺义段：17.5 公里处隔离平台有废弃物 T12:36//21.9 公里处加油站公厕纸篓满冒 T12:28



(二) 园林绿地

公园公厕

东城区

燕墩公园公厕（良好）

（三）河道

市属河道

通惠河（良好）

潮河总干渠（良好）

（四）商场超市

东城区

新活馆一层公厕（良好）

（五）旅游景区

东城区

中山公园西公厕（良好）

【问题复议联系方式】

电话:55574427