

行业市直环卫检查

2026 年第 V-016 (总第 V-2432)

1 月 16 日检查情况

按照《北京市城市管理委员会关于印发北京市环境卫生洁净指数评价工作方案（试行）的通知》（京管办发〔2024〕4号）要求，我委对市属城市道路和高速公路、市属园林绿地、市属河道、铁路以及城市轨道等行业范围环境卫生作业质量进行监督、检查，1月16日检查情况如下：

一、市属城市道路

（一）北京城市机扫公司作业道路

第 1 标段（二环主路机保 5 段 作业后效果良好） T10:54

第 1 标段（二环主路捡拾 7 段 作业后效果良好） T10:58

第 1 标段（二环辅路机保 5 段 作业后效果良好） T11:03

第 2 标段（三环主路机保 10 段 作业后效果良好） T14:31

第 2 标段（三环主路捡拾 15 段 作业后效果良好） T14:37

第 2 标段（三环辅路机保 13 段 作业后效果良好） T14:42

第 7 标段（动物园路 作业后效果良好） T14:40

第 7 标段（通惠河北路 作业后效果良好） T15:03

第 7 标段（东北角联络线 作业后效果良好） T14:55

第 10 标段（丰北路 作业后效果良好） T14:53

第 12 标段（长安街及迎宾线 新东路 作业后效果良好）

T13:42

第 12 标段（长安街及迎宾线 三里河路 作业后效果良好）

T13:50

第 12 标段（长安街及迎宾线 莲花池东路 作业后效果良好）

T14:34

第 12 标段（长安街及迎宾线 长安街 作业后效果良好）

T13:34

（二）公联洁达公司作业道路

第 5 标段（阜石路 作业后效果良好） T14:45

第 8 标段（德贤路 作业后效果良好） T14:14

第 11 标段（广渠路 作业后效果良好） T14:07

（三）超环海公司作业道路

第6标段（莲花池西路 出京方向莲玉桥至衙门口桥中间路面有遗撒未及时清理） T09:50



（四）北控城服公司作业道路

第9标段（京良路 作业后效果良好） T14:21

二、行业管理范围

（一）高速公路

京承高速出京方向<太阳宫桥-司马台收费站>（密云段：110.5-111.6 公里处路面有遗撒未及时清理 T10:48/96.9-102.5 公里处路面有遗撒未及时清理 T10:38//72.3 公里处密云服务区公厕良好/112.3 公里处太师屯服务区公厕良好）

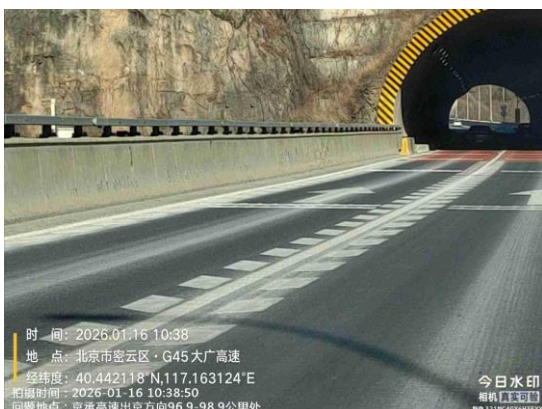



京承高速进京方向<司马台收费站-太阳官桥>（密云段：86.5-86.3 公里处路面有遗撒未及时清理 T12:56//113.5 公里处太师屯服务区公厕良好//朝阳段：4.5 公里处隔离带有废弃物 T13:59//昌平段：18.4 公里处土沟服务区公厕良好）



京雄高速出京方向<南五环高家堡村-雄安>（良好//房山段：25.4 公里处房山南服务区公厕良好）

京雄高速进京方向<雄安-南五环高家堡村>（房山段：16.9 公里处路面有遗撒未及时清理 T13:48//25.9 公里处房山南服务区公厕良好）



京蔚高速出京方向<西六环军庄桥-蔚县>(门头沟段: 0.1 公里处路面有浮土 T10:15/13.9 公里处路面有遗撒未及时清理 T10:27/25.7 公里处路面有碎石 T10:37/28.9 公里处路面有浮土 T10:40/38.1 公里处护坡有废弃物 T10:58/32.9 公里处西胡林服务区路面有遗撒未及时清理 T10:43)





门头沟段：49.3-52.9 公里处边沟有废弃物 T11:08/53.1-53.3 公里处路面有碎石 T11:14/54.6 公里处边沟有废弃物 T11:17

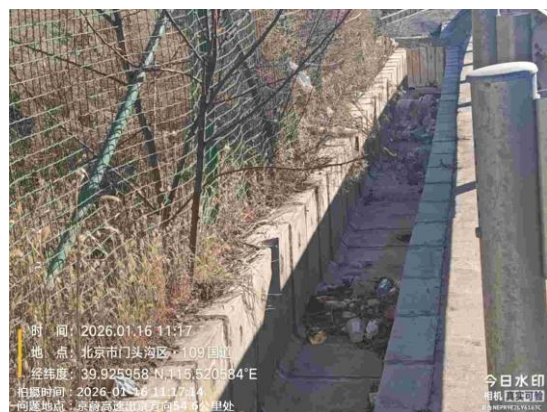
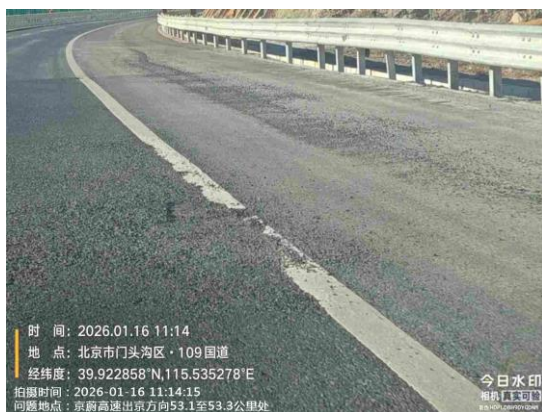

京蔚高速进京方向<蔚县-西六环军庄桥>（门头沟段：36.7 公里处路面有遗撒未及时清理 T11:48/38.1 公里处护坡有废弃物 T11:46/49.4 公里处边沟有废弃物 T11:36/50.1 公里处路面有遗撒未及时

清理 T11:34/53.1-54.7 公里处护坡有废弃物 T11:23//33.5 公里处西
胡林服务区公厕良好)



(二) 园林绿地
区属园林绿地
海淀区

万泉河三角地绿地（良好）

（三）河道

市属河道

京密引水渠昆玉段（良好）

区属河道

海淀区

万泉河（良好）

（四）商场超市

海淀区

领展广场公厕（良好）

新中关村购物中心公厕（良好）

密云区

瑞嘉商场公厕（良好）

燕赛奥特莱斯广场公厕（良好）

物美超市（纸篓满冒 T14:39）



（五）旅游景区

房山区

琉璃河商周遗址景区公厕（公厕未开放 T10:34）



【问题复议联系方式】

电话:55574427