

行业市直环卫检查

2025 年第 V-358 (总第 V-2411)

12 月 26 日检查情况

按照《北京市城市管理委员会关于印发北京市环境卫生洁净指数评价工作方案（试行）的通知》（京管办发〔2024〕4号）要求，我委对市属城市道路和高速公路、市属园林绿地、市属河道、铁路以及城市轨道交通等行业范围环境卫生作业质量进行监督、检查，12月26日检查情况如下：

一、市属城市道路

（一）北京城市机扫公司作业道路

第 1 标段（二环主路机保 5 段 作业后效果良好） T13:45

第 1 标段（二环主路捡拾 7 段 作业后效果良好） T13:50

第 1 标段（二环辅路机保 5 段 作业后效果良好） T13:40

第 2 标段（三环主路机保 13 段 作业后效果良好） T14:07

第 2 标段（三环主路捡拾 15 段 作业后效果良好） T14:09

第 2 标段（三环辅路机保 12 段 外环方向四通桥公交站北边
线不洁有杂物） T14:33

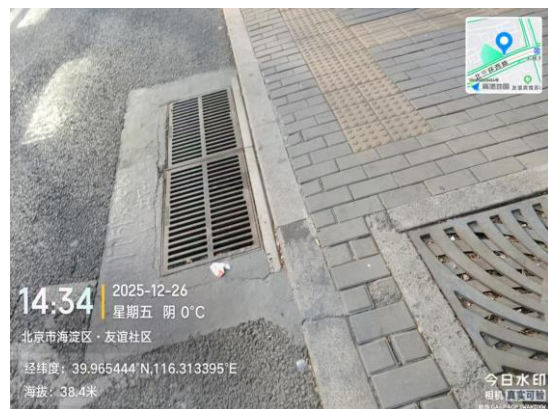

第 3 标段（四环辅路机保 14 段 作业后效果良好） T10:36

第 3 标段（四环辅路捡拾 30 段 作业后效果良好） T10:48

第 7 标段（通惠河北路 作业后效果良好） T14:53

第 7 标段（东北角联络线 作业后效果良好） T14:48

第 10 标段（丰北路 作业后效果良好） T14:44

第 12 标段（长安街及迎宾线 新东路 作业后效果良好）
T14:24

第 12 标段（长安街及迎宾线 三里河路 作业后效果良好）
T14:28

第 12 标段（长安街及迎宾线 莲花池东路 作业后效果良好）
T14:32

第 12 标段（长安街及迎宾线 长安街 作业后效果良好）

T14:20

（二）公联洁达公司作业道路

第 4 标段（四环主路机保 1 段 作业后效果良好） T10:27

第 4 标段（四环主路捡拾 2 段 内环方向大郊亭桥至弘燕桥中间绿化带有杂物） T10:20



第 5 标段（阜石路 作业后效果良好） T14:40

第 8 标段（德贤路 作业后效果良好） T14:57

第 11 标段（广渠路 大郊亭桥由南向东方向匝道有遗撒）

T10:00



（三）超环海公司作业道路

第 6 标段（莲花池西路 作业后效果良好） T14:36

（四）北控城服公司作业道路

第 9 标段（京良路 作业后效果良好） T15:02

二、行业管理范围

（一）高速公路

京藏高速出京方向<马甸桥-康庄收费站>（良好//海淀段：10.0 公里处加油站公厕良好//朝阳段：5.9 公里处隔离带有废弃物 T11:47/3.0 公里处隔离带有废弃物 T11:43//昌平段：51.8 公里处隔离带有废弃物 T12:48/46.5 公里处路面有碎石 T12:45//26.9 公里处百葛服务区公厕良好）





京藏高速进京方向<康庄收费站-马甸桥>（昌平段：32.1 公里处隔离带有废弃物 T13:43/47.2 公里处边沟有废弃物 T13:31/49.7 公里处路面有遗撒未及时清理 T13:28）

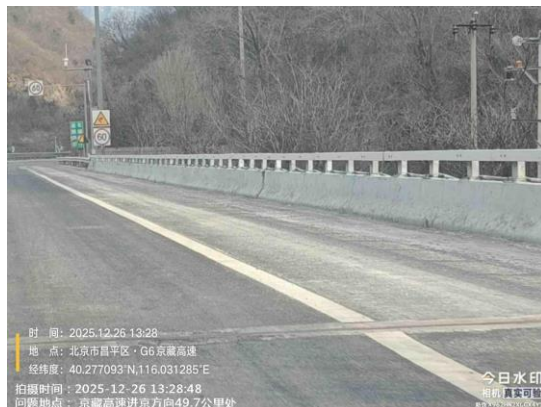

京礼高速出京方向<土城村西桥-小大路>（昌平段：26.0 公里处路面有废弃物 T10:01/16.6 公里处护坡有废弃物 T09:48/10.9 公

里处护坡有废弃物 T09:44/10.4 公里处路面有碎石 T09:42/2.8 公里
处路面有浮土 T09:28//6.9 公里处上店服务区公厕地砖破损
T09:35)



京礼高速进京方向<小大路-土城村西桥>(昌平段: 9.4 公里处
路面有废弃物 T10:52/11.5-15.8 公里处护坡有废弃物 T10:50/26.2

公里处路面有废弃物 T10:36//7.9 公里处上店服务区公厕良好)

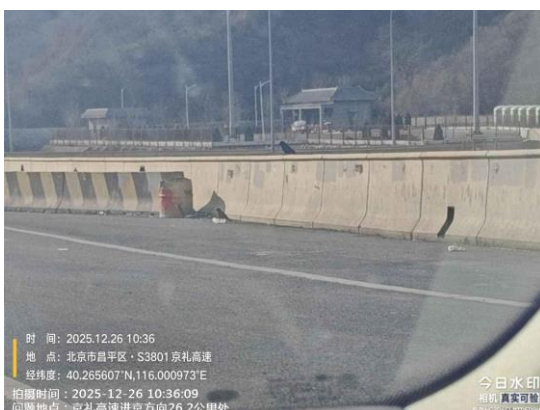

京承高速出京方向<太阳官桥-司马台收费站> (朝阳段: 0.4 公里处路面有废弃物 T14:18//11.6 公里处隔离带有废弃物 T09:37// 昌平段: 16.6 公里处隔离带有废弃物 T09:41//密云段: 82.1 公里处路面有遗撒未及时清理 T10:28//112.3 公里处太师屯服务区公厕良好)



京承高速进京方向<司马台收费站-太阳宫桥>（良好//密云段：113.5 公里处太师屯服务区公厕良好//良好//昌平段：18.4 公里处土沟服务区公厕良好//朝阳段：9.1 公里处隔离带有废弃物 T14:01）



（二）园林绿地

区属园林绿地

延庆区

百泉公园绿地（良好）

公园公厕

延庆区

百泉公园公厕（良好）

怀柔区

喇叭沟门原始森林公园公厕（良好）

（三）河道

市属河道

怀河（怀柔段：怀河堤路北孙各庄村东南 100 米河岸有废弃物
T15:14）

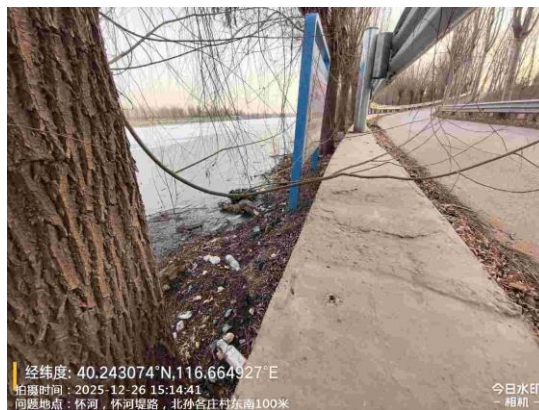

（四）城市轨道交通

地铁 5 号线（东城段：和平里北街站良好//和平里北街站公厕良好）

地铁 6 号线（石景山段：苹果园站良好）

地铁 S1 号线（石景山段：苹果园站良好）

（五）商场超市

朝阳区

斯普瑞斯奥特萊斯旅游区 1 层公厕（良好）

（六）旅游景区

延庆区

世园公园二号门公厕（良好）

世园公园一号门西侧公厕（良好）

北京世园公园一号门东侧公厕（良好）

怀柔区

喇叭沟门原始森林公园景区公厕（良好）

丰台区

中国人民抗日战争纪念馆景区公厕（良好）

【问题复议联系方式】

电话:55574427