

行业市直环卫检查

2025 年第 V-353 (总第 V-2406)

12 月 21 日检查情况

按照《北京市城市管理委员会关于印发北京市环境卫生洁净指数评价工作方案（试行）的通知》（京管办发〔2024〕4号）要求，我委对市属城市道路和高速公路、市属园林绿地、市属河道、铁路以及城市轨道交通等行业范围环境卫生作业质量进行监督、检查，12月21日检查情况如下：

一、行业管理范围

（一）高速公路

大兴机场高速进京方向<机场-小白楼桥>（良好）

大兴机场高速出京方向<小白楼桥-机场>（良好//大兴段：25.8公里处礼贤服务区公厕良好）

首都环线高速内环方向<香河西收费站-采育西收费站>（大兴段：213.5 公里处路面有废弃物 T09:49//通州段： 186.5 公里处西集服务区公厕洗手池台面不洁 T09:27）



首都环线高速外环方向<采育西收费站-香河西收费站>（大兴段：215.8 公里处隔离带有废弃物 T11:32//通州段： 186.6 公里处隔离平台有废弃物 T11:58//187.4 公里处西集服务区公厕洗手池柜门破损、纸篓满冒 T11: 51）

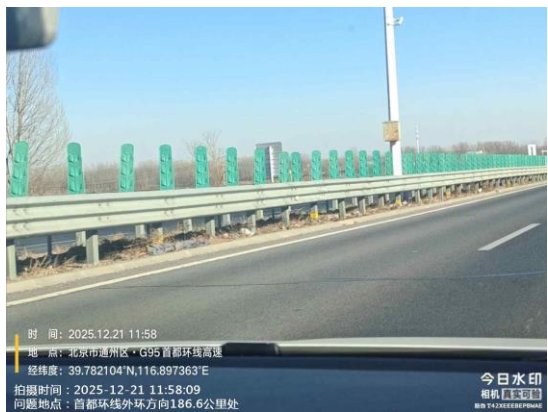
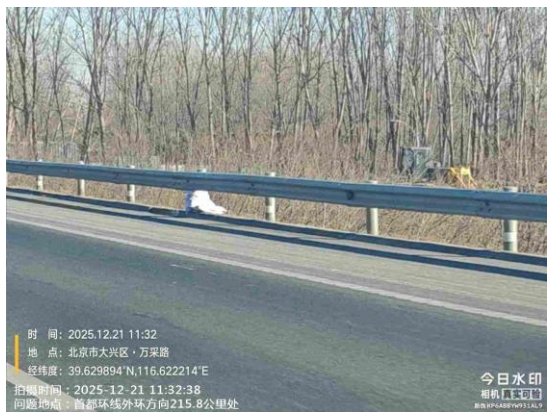



(二) 园林绿地

区属园林绿地

大兴区

康庄东巷(康庄东巷与康庄中巷交叉口东南侧绿地内有废弃物

T13:34)



康庄西巷(康庄西巷与枣园路交叉口西北 20 米绿地内有废弃物 T13:20)



经开区

科创七街绿地（良好）

科创八街绿地（绿地内有废弃物 T11:03)



科创六街（良好）

科创四街（绿地内有废弃物 T10:02）



科创五街（绿地内有废弃物 T09:49）



公园公厕

经开区

博大公园南侧公厕（良好）

亦庄新城滨河公园公厕 1（洗手池柜门破损 T15:00）



亦庄新城滨河公园公厕 2（地面破损 T14:53）



通明湖公厕（洗手池柜门破损、外墙面破损 T14:25）

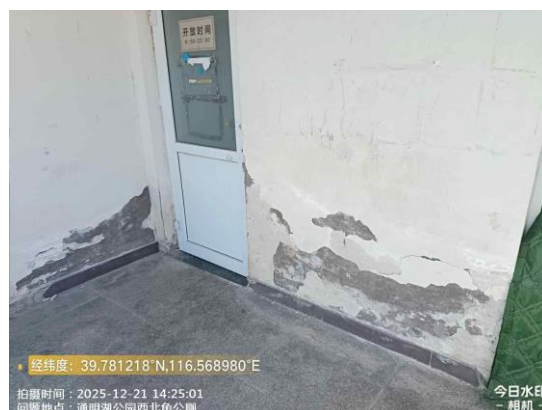

博大公园北侧公厕（天花板发霉、内墙面破损 T15:35）

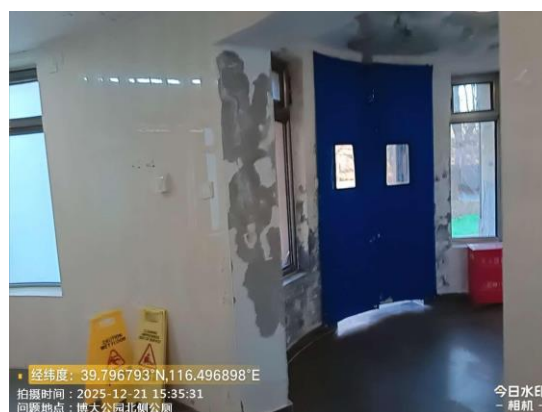

大兴区

康庄公园南侧公厕（厕门锈蚀、缺失 T10:13）



(三) 河道

市属河道

凉水河（经开段：西环中路与地泽东街交叉口西 60 米废物箱
箱门敞开关不上 T16:04）



区属河道

经开区

新风河（良好）

通惠排干渠（护坡有堆物堆料 T14:47）



(四) 城市轨道

地铁亦庄线（经开段：万源街站良好/亦庄文化园站 B 口责任区内有废弃物 T13:37/亦庄桥站 B 口责任区内有废弃物 T13:15/荣昌东街站 B1 口责任区内有废弃物 T12:20/荣京东街站良好//亦庄桥站公厕、荣京东街站公厕、荣昌东街站公厕、亦庄文化园站公厕良好/万源街站公厕内隔断门锈蚀 T12:50）





(五) 商场超市

大兴区

居然之家二层公厕 (良好)

居然之家一层公厕 (纸篓满冒 T11:44)



石景山区

远洋春秋里商超 3 层公厕 (良好)

远洋春秋里购物中心地下一层公厕 (厕位不洁、厕内外有明显臭味 T16:27)

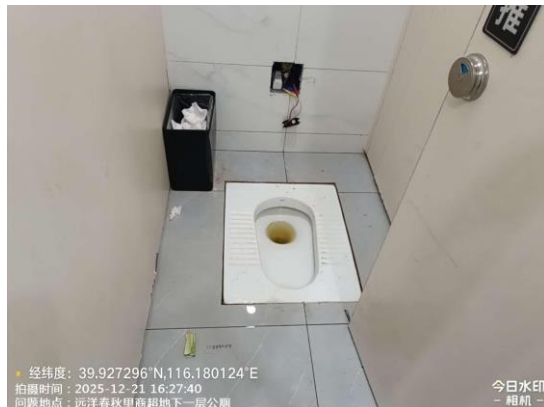

经开区

迪卡侬公厕（良好）

大族广场 3 层公厕（良好）

大族广场二层公厕（良好）

龙玥城三层 D 区北公厕（良好）

龙玥城二层公厕（墙面破损 T10:22）



（六）旅游景区

大兴区

中国印刷博物馆公厕（良好）

顺义区

水上公园停车场公厕（良好）

密云区

捧河湾自然风景区公厕（良好）

清凉谷旅游风景区公厕（良好）

丰台区

北官国家森林公园 2#公厕（良好）

【问题复议联系方式】

电话:55574427