

行业市直环卫检查

2025 年第 V-349 (总第 V-2402)

12 月 17 日检查情况

按照《北京市城市管理委员会关于印发北京市环境卫生洁净指数评价工作方案（试行）的通知》（京管办发〔2024〕4号）要求，我委对市属城市道路和高速公路、市属园林绿地、市属河道、铁路以及城市轨道交通等行业范围环境卫生作业质量进行监督、检查，12月17日检查情况如下：

一、市属城市道路

（一）北京城市机扫公司作业道路

第 1 标段（二环主路机保 7 段 作业后效果良好） T13:36

第 1 标段（二环主路捡拾 8 段 作业后效果良好） T13:46

第 1 标段（二环辅路机保 6 段 作业后效果良好） T09:45

第 2 标段（三环主路机保 13 段 作业后效果良好） T11:07

第 2 标段（三环主路捡拾 15 段 作业后效果良好） T11:11

第 2 标段（三环辅路机保 12 段 作业后效果良好） T14:16

第 3 标段（四环辅路机保 16 段 内环方向北航北门东侧路面
不洁） T13:53



第 3 标段（四环辅路捡拾 32 段 作业后效果良好） T13:47

第 7 标段（动物园路 作业后效果良好） T14:27

第 10 标段（丰北路 作业后效果良好） T11:20

第 12 标段（长安街及迎宾线 新东路 作业后效果良好）
T14:20

第 12 标段（长安街及迎宾线 三里河路 作业后效果良好）
T14:24

第 12 标段（长安街及迎宾线 莲花池东路 作业后效果良好）
T14:30

第 12 标段（长安街及迎宾线 长安街 作业后效果良好）

T10:58

（二）公联洁达公司作业道路

第4标段（四环主路机保7段 作业后效果良好） T14:11

第4标段（四环主路洗扫9段 作业后效果良好） T14:07

第4标段（四环主路捡拾2段 作业后效果良好） T14:10

第5标段（阜石路 作业后效果良好） T13:56

（三）超环海公司作业道路

第6标段（莲花池西路 作业后效果良好） T14:34

二、行业管理范围

（一）高速公路

京台高速进京方向<礼贤收费站-旧官新桥>（大兴段：24.8公里处隔离带有废弃物 T10:52//13.4公里处加油站公厕良好）



京台高速出京方向<旧官新桥-礼贤收费站>（良好//21.1公里处加油站公厕良好/13.1公里处加油站公厕良好）

京开高速进京方向<榆垓收费站-玉泉营桥>（良好）

京开高速出京方向<玉泉营桥-榆堡收费站>（大兴段：29.0 公里处路面有废弃物 T11:58/15.8 公里处路面有废弃物 T11:41）



六环路内环方向全程<北野场桥-北野场桥>（昌平段：1172.5 公里处路面有废弃物 T11:31//173.4 公里处加油站公厕纸篓满冒 T 11:35）



大兴段：74.9 公里处隔离带有废弃物 T10:06/77.9 公里处隔离平台有废弃物 T10:09//89.0 公里处加油站公厕镜子不洁、工具未放在指定位置 T10:19//房山段：96.2 公里处隔离带有废弃物 T10:27/102.0 公里处隔离带有堆物堆料 T10:31

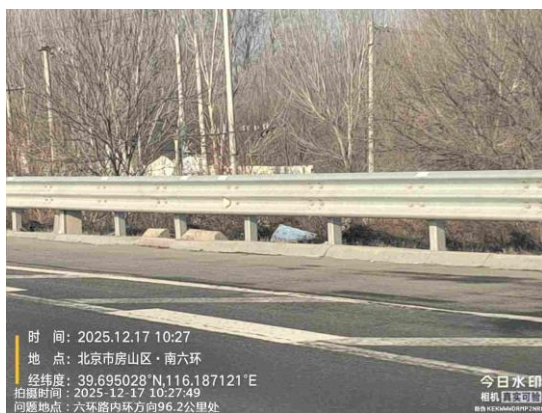
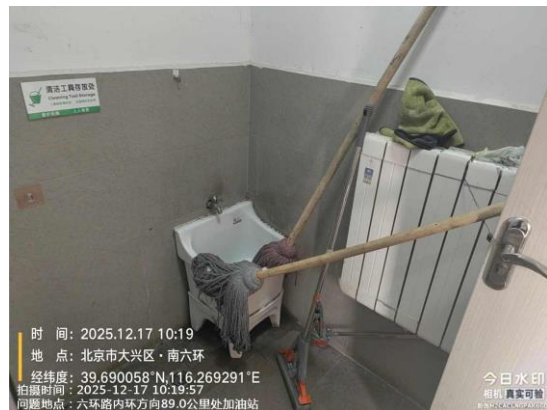

海淀段: 148.7 公里处加油站路面有废弃物 T11:11//148.7 公里处加油站公厕洗手池水龙头缺失 T11:10//通州段: 52.4 公里处加油站停车场路面有废弃物 T09:46//52.4 公里处加油站公厕厕位不洁 T09:47



顺义段：21.8 公里处加油站垃圾桶周边不洁 T12:06//21.8 公里处加油站公厕良好



六环路外环方向全程<北野场桥-北野场桥>（海淀段：148.8 公里处加油站停车场绿地内有废弃物 T14:21//148.8 公里处加油站公厕地面不洁 T14:20//丰台段：117.9 公里处边沟有废弃物 T14:55

/125.1 公里处边沟有废弃物 T14:47)

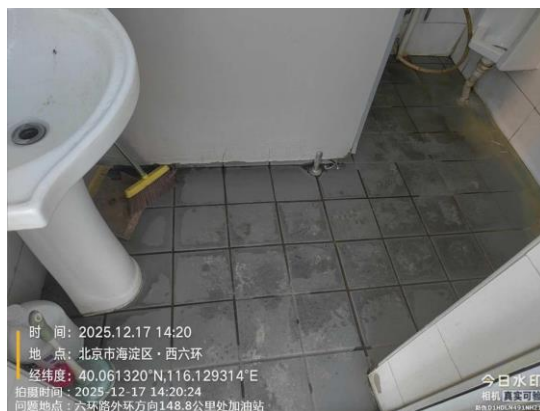

门头沟段: 126.3 公里处隔离带有废弃物 T14:45 //173.5 公里处加油站公厕暖气片锈蚀 T13:46

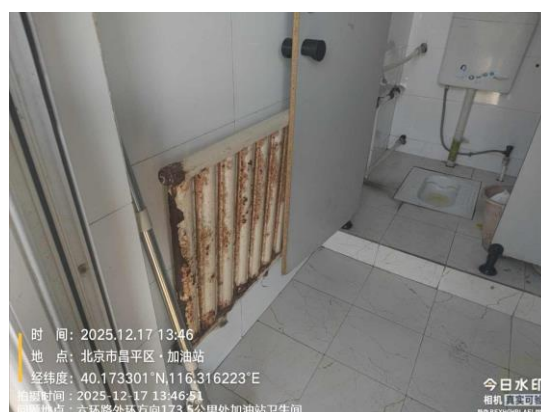

大兴段: 81.6 公里处隔离平台有废弃物 T15:56/



(二) 园林绿地

市属园林绿地

建国门绿地（良好）

建国门桥绿地（良好）

建国门内大街绿地（良好）

古观象台绿地（东城段：东裱糊胡同古观象台门前西 15 米绿地内有废弃物 T10:16）



区属园林绿地

东城区

朝阳门北小街绿地（良好）

朝阳门北大街西侧新保利绿地(朝阳门北大街与东四十条交叉口南 120 米绿地内有废弃物 T11:01)



公园公厕

东城区

中山公园公厕（良好）

朝阳门桥西北侧小游园公厕（良好）

东四奥林匹克社区公园公厕（良好）

昌平区

昌平新城滨河森林公园 17 号公厕（良好）

（三）河道

区属河道

东城区

菖蒲河（良好）

（四）城市轨道

地铁 1 号线（朝阳段：大望路站良好）

地铁 14 号线（朝阳段：大望路站良好//大望路站公厕良好）

地铁八通线（朝阳段：双桥站良好//双桥站公厕良好）

（五）商场超市

怀柔区

禹河兴贸市场公厕（良好）

（六）旅游景区

海淀区

凤凰岭风景区公厕（良好）

东城区

故宫博物院公厕（良好）

北京市劳动人民文化宫景区公厕（良好）

延庆区

北京延庆百里山水画廊景区公厕（良好）

朝阳区

朝阳公园南门内公厕（地面不洁 T12:10）



【问题复议联系方式】

电话:55574427