

行业市直环卫检查

2025 年第 V-338 (总第 V-2391)

12 月 6 日检查情况

按照《北京市城市管理委员会关于印发北京市环境卫生洁净指数评价工作方案（试行）的通知》（京管办发〔2024〕4号）要求，我委对市属城市道路和高速公路、市属园林绿地、市属河道、铁路以及城市轨道交通等行业范围环境卫生作业质量进行监督、检查，12月6日检查情况如下：

一、行业管理范围

（一）高速公路

通燕高速进京方向<白庙收费站-通州北关环岛>（良好）

通燕高速出京方向<通州北关环岛-白庙收费站>（通州段：2.2公里处路面有遗撒未及时处理 T14:20/29.2公里处加油站隔离带

有废弃物 T14:37)



京通快速路东向西方向<通州北苑-大望桥> (良好)

京通快速路西向东方向<大望桥-通州北苑> (朝阳段: 10.4 公里处隔离带有废弃物 T14:13)

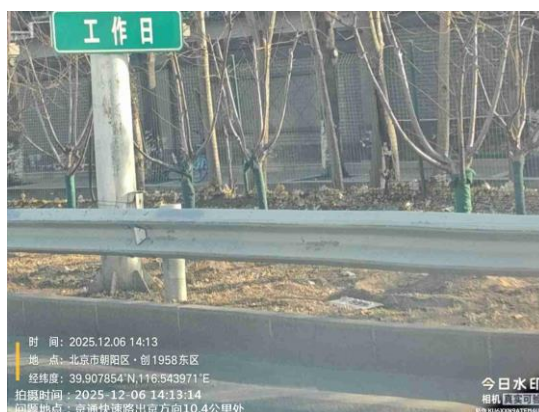

五环路内环方向全程<亦庄桥-亦庄桥> (大兴段: 31.9 公里处路面有废弃物 T09:33//丰台段: 62.1 公里处护坡有废弃物 T10:16//大兴段: 25.9 公里处加油站公厕良好/43.3 公里处加油站公厕良好)

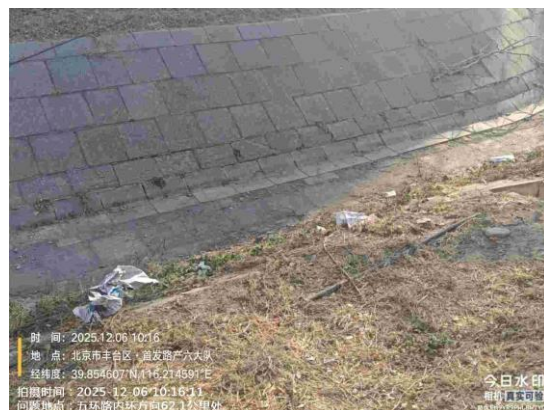

石景山段: 65.5 公里处路面有废弃物 T10:24/68.0 公里处隔离带有废弃物 T10:27



五环路外环方向全程<亦庄桥-亦庄桥> (大兴段: 51.6 公里处护坡有废弃物 T13:28/34.8 公里处隔离平台有废弃物 T13:46//朝阳段: 2.7 公里处加油站公厕良好/43.8 公里处加油站公厕良好)

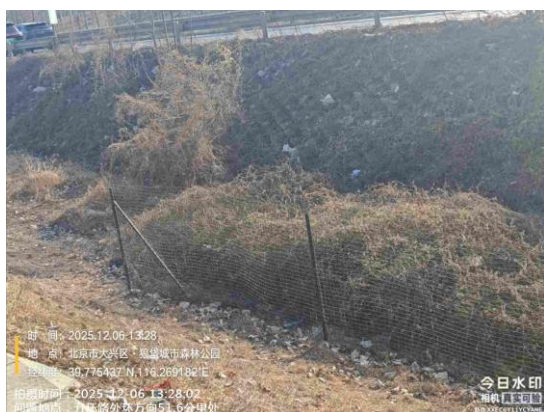

(二) 园林绿地

区属园林绿地

海淀区

南长河公园绿地（良好）

朝阳区

三里屯西五街绿地（良好）

三里屯西六街绿地（良好）

平谷区

海关南街绿地(海关南街世纪中天建筑设计门前绿地内堆放杂物 T16:37)



建设街绿地(建设西街与新平西路交叉口西 140 米处滨河街道社区卫生服务中心西侧绿地内有废弃物 T16:33)



林荫北街绿地(金谷东园府前西街7号楼桶站后绿地内有废弃物 T16:23)



公园公厕

海淀区

南长河公园公厕（良好）

西城区

右安花园公厕（良好）

白纸坊西街游园公厕（良好）

（三）河道

市属河道

转河（良好）

东土城沟（良好）

北护城河（良好）

区属河道

怀柔区

汤河（良好）

（四）城市轨道交通

地铁5号线（昌平段：天通苑南站、天通苑站、天通苑北站良好//天通苑南站公厕、天通苑站公厕、天通苑北站公厕良好）

地铁15号线（海淀段：六道口站、清华东路西口站、北沙滩站良好//六道口站公厕、清华东路西口站公厕、北沙滩站公厕良好）

地铁昌平线（海淀段：学院桥站、学知园站良好//学院桥站公厕、学知园站公厕良好）

（五）商场超市

西城区

美廉美超市公厕（良好）

昌平区

龙德广场3层西侧公厕（良好）

龙德广场3层东侧公厕（良好）

（六）重点站区

清河县

清河县绿地（良好）

清河县站前广场（良好）

清河县周边道路（良好）

清河县火车站公厕（良好）

【问题复议联系方式】

电话:55574427