

# 行业市直环卫检查

2025 年第 V-330 (总第 V-2383)

## 11 月 28 日检查情况

按照《北京市城市管理委员会关于印发北京市环境卫生洁净指数评价工作方案（试行）的通知》（京管办发〔2024〕4号）要求，我委对市属城市道路和高速公路、市属园林绿地、市属河道、铁路以及城市轨道交通等行业范围环境卫生作业质量进行监督、检查，11月28日检查情况如下：

### 一、市属城市道路

#### （一）北京城市机扫公司作业道路

第 1 标段（二环主路机保 5 段 作业后效果良好） T11:07

第 1 标段（二环主路洗扫 13 段 作业后效果良好） T11:11

第 1 标段（二环主路捡拾 7 段 作业后效果良好） T11:15

第 1 标段（二环辅路机保 5 段 作业后效果良好） T10:59

第 1 标段（二环辅路洗扫 14 段 作业后效果良好） T11:03

第 2 标段（三环主路机保 13 段 作业后效果良好） T14:04

第 2 标段（三环主路洗扫 22 段 作业后效果良好） T14:08

第 2 标段（三环主路捡拾 14 段 作业后效果良好） T14:11

第 2 标段（三环辅路机保 11 段 作业后效果良好） T14:15

第 2 标段（三环辅路洗扫 32 段 作业后效果良好） T14:18

第 3 标段（四环辅路机保 15 段 作业后效果良好） T14:22

第 3 标段（四环辅路洗扫 41 段 作业后效果良好） T14:26

第 3 标段（四环辅路捡拾 32 段 作业后效果良好） T14:29

第 7 标段（动物园路 作业后效果良好） T13:54

第 7 标段（通惠河北路 作业后效果良好） T13:34

第 7 标段（东北角联络线 作业后效果良好） T13:37

第 10 标段（丰北路 作业后效果良好） T13:40

第 12 标段（长安街及迎宾线 新东路 作业后效果良好）

T14:00

第 12 标段（长安街及迎宾线 三里河路 作业后效果良好）

T13:57

第 12 标段（长安街及迎宾线 莲花池东路 作业后效果良好）

T13:51

第 12 标段（长安街及迎宾线 长安街 作业后效果良好）

T10:54

### （二）公联洁达公司作业道路

第 4 标段（四环主路机保 8 段 作业后效果良好） T14:32

第 4 标段（四环主路洗扫 5 段 作业后效果良好） T14:36

第 4 标段（四环主路捡拾 6 段 作业后效果良好） T14:39

第 5 标段（阜石路 作业后效果良好） T13:43

第 8 标段（德贤路 作业后效果良好） T13:28

第 11 标段（广渠路 作业后效果良好） T13:31

### （三）超环海公司作业道路

第 6 标段（莲花池西路 作业后效果良好） T13:47

### （四）北控城服公司作业道路

第 9 标段（京良路 作业后效果良好） T14:44

## 二、行业管理范围

### （一）高速公路

京台高速出京方向<旧宫新桥-礼贤收费站>（大兴段：13.4 公里处路面有废弃物 T09:13）



京台高速进京方向<礼贤收费站-旧宫新桥>（大兴段：24.9 公里处路面有废弃物 T09:24//13.3 公里处加油站公厕良好）

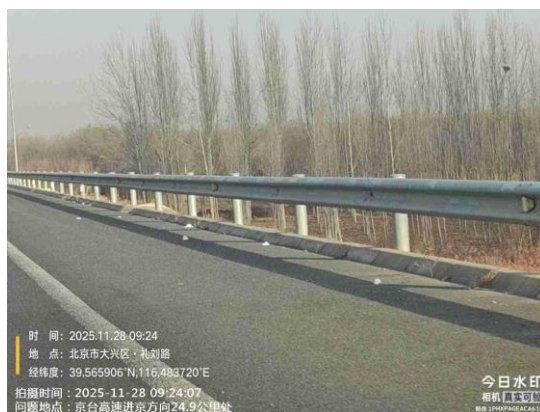

京开高速出京方向<玉泉营桥-榆垓收费站>（大兴段：17.7 公里处隔离带有废弃物 T10:35//11.7 公里处隔离平台有废弃物 T10:31//21.1 公里处加油站公厕良好）

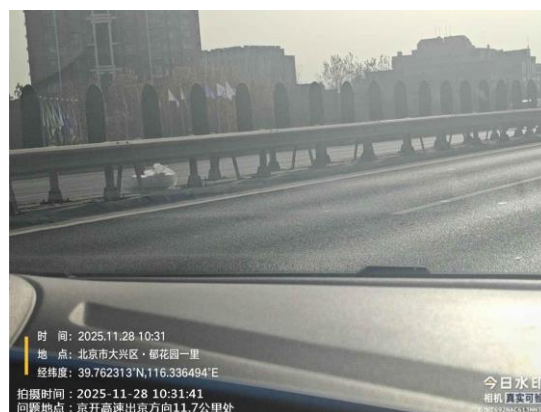

京开高速进京方向<榆垓收费站-玉泉营桥>(大兴段:20.8 公里处路面有遗撒未及时清理 T12:12/32.7 公里处隔离带有废弃物 T12:00//21.2 公里处加油站公厕良好)



京昆高速出京方向<大件路桥-张坊站>(房山段:48.1 公里处路面有遗撒未及时清理 T13:04/42.7 公里处隔离平台有废弃物 T13:00/35.9-36.3 公里处路面有遗撒未及时清理 T12:58//36.5 公里处韩村河服务区公厕纸篓满冒 T12:53)

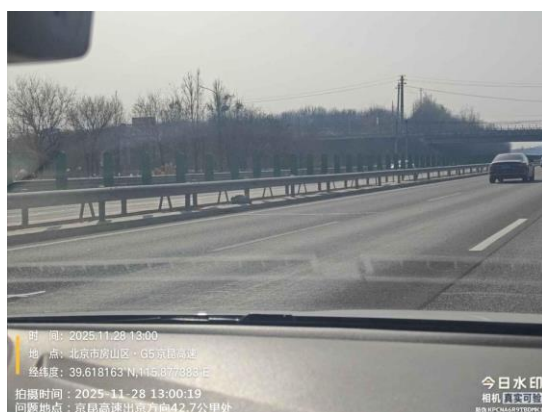





房山段:34.5 公里处路面有废弃物 T12:48/26.1-27.0 公里处路面有浮土 T12:43



京昆高速进京方向<张坊站-大件路桥>(房山段:23.9 公里处隔离平台有废弃物 T13:56/27.1 公里处路面有遗撒未及时清理 T13:53/32.6 公里处隔离平台有废弃物 T13:50/42.2 公里处路面有遗撒未及时清理 T13:21//37.2 公里处韩村河服务区公厕良好)

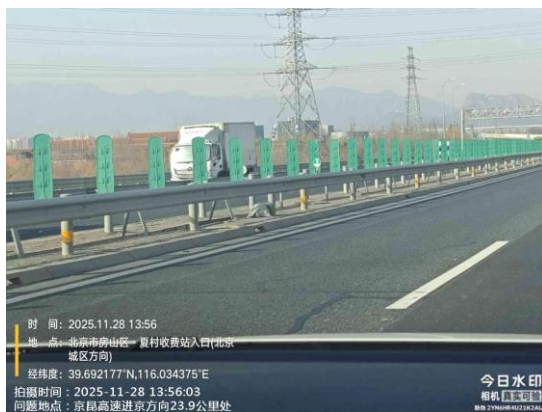

## (二) 园林绿地

### 区属园林绿地

#### 丰台区

北区路绿地 (良好)

云岗路 (西) 绿地 (良好)

#### 平谷区

北环路绿地 (良好)

平翔路绿地 (良好)

### 公园公厕

#### 平谷区

平谷湿地公园公厕（良好）

### （三）河道

市属河道

永定河（良好）

区属河道

丰台区

佃起河（良好）

### （四）城市轨道交通

地铁 6 号线（海淀段:海淀五路居站 B 口通道内堆物堆料

T14:38//海淀五路居站公厕良好）



地铁 10 号线（海淀段:慈寿寺站、知春里站良好/巴沟站 A 口

责任区内有废弃物 T12:26//慈寿寺站公厕、知春里站公厕、巴沟站公厕良好）





地铁 16 号线（海淀段:苏州桥站、万泉河桥站良好//苏州桥站公厕、万泉河桥站公厕良好）

### （五）商场超市

#### 平谷区

平谷万达广场 2 层公厕（良好）

平谷万达广场 1 层公厕（良好）

#### 朝阳区

居然之家十里河店 2 层公厕（良好）

#### 丰台区

顶层华夏汇 1 层公厕（纸篓满冒 T12:18）

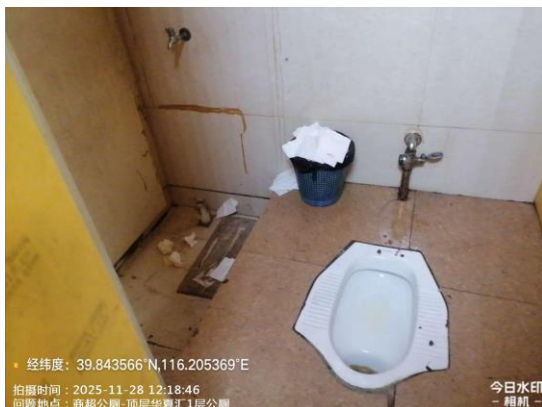

## 石景山区

京西大悦城三层公厕（良好）

京西大悦城二层公厕（纸篓满冒、厕位不洁 T13:34）



## （六）旅游景区

### 怀柔区

鹿世界主题园景区公厕（良好）

### 朝阳区

北京市朝阳区白鹿公园景区公厕（良好）

北京市朝阳区古塔公园景区公厕（良好）

## 【问题复议联系方式】

电话:55574427