

行业市直环卫检查

2025 年第 V-322 (总第 V-2375)

11 月 20 日检查情况

按照《北京市城市管理委员会关于印发北京市环境卫生洁净指数评价工作方案（试行）的通知》（京管办发〔2024〕4号）要求，我委对市属城市道路和高速公路、市属园林绿地、市属河道、铁路以及城市轨道交通等行业范围环境卫生作业质量进行监督、检查，11月20日检查情况如下：

一、市属城市道路

（一）北京城市机扫公司作业道路

第 1 标段（二环主路机保 9 段 作业后效果良好） T10:13

第 1 标段（二环主路捡拾 11 段 作业后效果良好） T10:17

第 1 标段（二环辅路机保 5 段 作业后效果良好） T09:36

第 2 标段（三环主路机保 12 段 作业后效果良好） T11:08

第 2 标段（三环主路捡拾 10 段 作业后效果良好） T11:13

第 2 标段（三环辅路机保 12 段 作业后效果良好） T09:39

第 3 标段（四环辅路机保 17 段 作业后效果良好） T10:25

第 3 标段（四环辅路捡拾 31 段 作业后效果良好） T10:37

第 7 标段（动物园路 作业后效果良好） T09:57

第 7 标段（通惠河北路 作业后效果良好） T10:49

第 7 标段（东北角联络线 作业后效果良好） T10:46

第 10 标段（丰北路 作业后效果良好） T10:42

第 12 标段（长安街及迎宾线 新东路 作业后效果良好）

T09:49

第 12 标段（长安街及迎宾线 三里河路 作业后效果良好）

T09:53

第 12 标段（长安街及迎宾线 莲花池东路 作业后效果良好）

T10:02

第 12 标段（长安街及迎宾线 长安街 作业后效果良好）

T09:46

（二）公联洁达公司作业道路

第 4 标段（四环主路机保 7 段 作业后效果良好） T10:21

第 4 标段（四环主路捡拾 5 段 内环方向安慧桥至望和桥中间

绿化带有杂物) T10:33



第 5 标段 (阜石路 作业后效果良好) T11:21

第 8 标段 (德贤路 作业后效果良好) T10:57

第 11 标段 (广渠路 作业后效果良好) T10:53

(三) 超环海公司作业道路

第 6 标段 (莲花池西路 作业后效果良好) T10:06

(四) 北控城服公司作业道路

第 9 标段 (京良路 作业后效果良好) T11:04

二、行业管理范围

(一) 高速公路

五环路内环方向全程<亦庄桥-亦庄桥>(朝阳段:92.9 公里处隔离带有废弃物 T11:48/25.4 公里处隔离带有废弃物 T10:36/13.0 公里处隔离带有废弃物 T10:19//海淀段: 87.9 公里处隔离带有废弃物 T11:42)

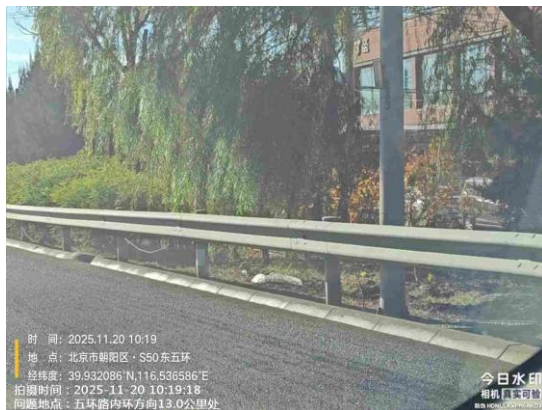
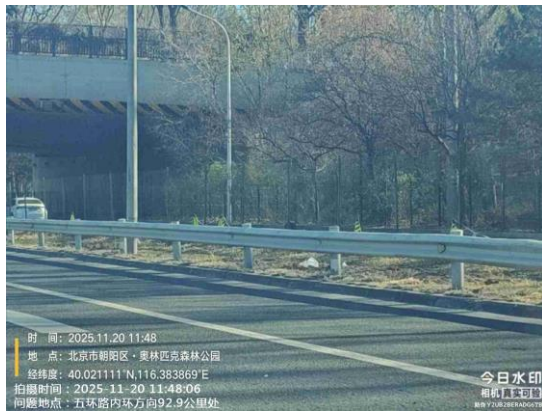

大兴段: 25.9 公里处加油站废物箱周边不洁 T10:42//32.1 公里处加油站公厕墙面脏污 T10:49/25.9 公里处加油站公厕良好



丰台段:62.1 公里处停车带护坡有废弃物 T11:20/57.2 公里处停车带护坡有废弃物、路面不洁T11:14



五环路外环方向全程<亦庄桥-亦庄桥> (大兴段:32.3 公里处加油站护坡有废弃物 T14:05//32.3 公里处加油站公厕良好/43.5 公里处加油站公厕地面死角有脏污 T13:55//朝阳段:2.7 公里处加油站良好//2.7 公里处加油站公厕良好)

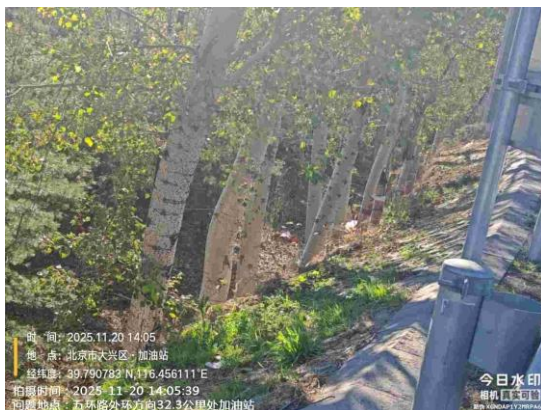

海淀区:79.3-83.5 公里处道路遗撒未及时清理 T13:16//石景山段:70.6 公里处路面有废弃物 T13:26

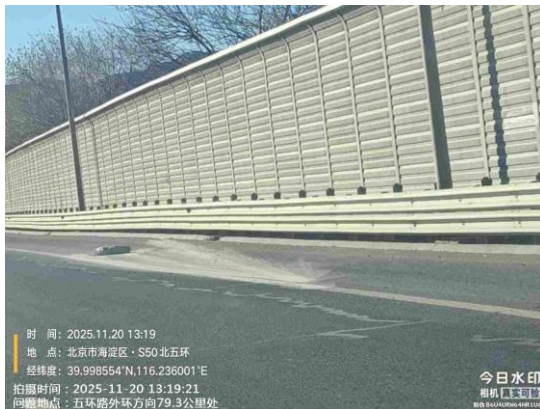

通燕高速进京方向<白庙收费站-通州北关环岛> (良好)

通燕高速出京方向<通州北关环岛-白庙收费站> (通州段:18.4公里处道路遗撒未及时清理 T14:36)



京通快速路东向西方向<通州北苑-大望桥> (良好)

京通快速路西向东方向<大望桥-通州北苑> (通州段:12.5-15.4公里处道路遗撒未及时清理 T14:30)

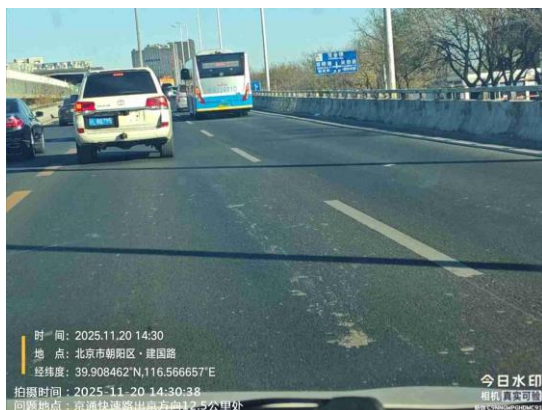

(二) 商场超市

西城区

天虹商场公厕（良好）

西单大悦城公厕（良好）

北京君太百货公厕（良好）

密云区

鼓楼物美公厕（良好）

瑞嘉嘉商场公厕（良好）

燕赛奥莱购物中心公厕（良好）

怀柔区

万星市场公厕（良好）

万达青春广场公厕（良好）

星东天地生活购物广场公厕（良好）

【问题复议联系方式】

电话:55574427