

# 行业市直环卫检查

2025 年第 V-308 (总第 V-2361)

## 11 月 6 日检查情况

按照《北京市城市管理委员会关于印发北京市环境卫生洁净指数评价工作方案（试行）的通知》（京管办发〔2024〕4号）要求，我委对市属城市道路和高速公路、市属园林绿地、市属河道、铁路以及城市轨道交通等行业范围环境卫生作业质量进行监督、检查，11月6日检查情况如下：

### 一、市属城市道路

#### （一）北京城市机扫公司作业道路

第 1 标段（二环主路机保 7 段 作业后效果良好） T10:11

第 1 标段（二环主路洗扫 10 段 作业后效果良好） T10:08

第 1 标段（二环主路捡拾 9 段 作业后效果良好） T10:05

第 1 标段（二环辅路机保 7 段 作业后效果良好） T10:01

第 1 标段（二环辅路洗扫 16 段 作业后效果良好） T09:55

第 1 标段（二环辅路人工捡拾 外环方向广和路主路出口边线和绿地内有废弃物） T09:46



第 3 标段（四环辅路机保 15 段 作业后效果良好） T11:11

第 3 标段（四环辅路洗扫 40 段 作业后效果良好） T11:15

第 3 标段（四环辅路捡拾 31 段 作业后效果良好） T11:20

第 12 标段（长安街及迎宾线 长安街 作业后效果良好）  
T14:24

## （二）公联洁达公司作业道路

第 4 标段（四环主路机保 7 段 作业后效果良好） T11:01

第 4 标段（四环主路洗扫 6 段 作业后效果良好） T11:05

第 4 标段（四环主路捡拾 4 段 作业后效果良好） T11:08

第 11 标段（广渠路 西向东方向观音堂城市公园至小郊亭桥  
路面有遗撒未及时清理） T10:03



### (三) 北控城服公司作业道路

第9标段 (京良路 出京方向立垡桥护坡有废弃物) T09:45



## 二、行业管理范围

### (一) 高速公路

京雄高速出京方向<南五环高家堡村-雄安> (良好//房山段: 25.5公里处房山南服务区公厕良好)

京雄高速进京方向<雄安-南五环高家堡村> (房山段: 25.6公里处房山南服务区公厕良好//8.3公里处路面有废弃物 T13:42)



京蔚高速进京方向<蔚县-西六环军庄桥> (门头沟段: 38.2 公里处护坡有废弃物 T12:16/49.4-53.0 公里处边沟有废弃物 T12:04/54.6公里处护坡有废弃物 T11:53//33.1 公里处西胡林服务区公厕良好)



京蔚高速出京方向<西六环军庄桥-蔚县> (门头沟段: 54.6

公里处边沟有废弃物 T11:46/49.4 公里处护坡有废弃物  
T11:37/38.2 公里处护坡有废弃物 T11:20/8.0 公里处路面有废弃物  
T10:37//32.9 公里处西胡林服务区公厕良好)



京通快速路东向西方向<通州北苑-大望桥> (良好)

京通快速路西向东方向<大望桥-通州北苑> (通州段: 13.5-13.7 公里处道路遗撒未及时清理 T13:59)



通燕高速进京方向<白庙收费站-通州北关环岛> (良好)

通燕高速出京方向<通州北关环岛-白庙收费站> (通州段: 2  
6.1-27.0 公里处道路遗撒未及时清理 T14:07/29.2 公里处加油站路面  
有废弃物 T14:15//29.2 公里处加油站公厕纸篓满冒、堆放杂物  
T14:14)



五环路内环方向全程<亦庄桥-亦庄桥>（朝阳段：大兴段：46.7公里处道路遗撒未及时清理 09:58/51.6公里处护坡排放污泥、有废弃物 T10:08//32.2公里处加油站公厕良好//丰台段：54.9公里处停车带护坡有废弃物、道路遗撒未及时清理 T10:12）

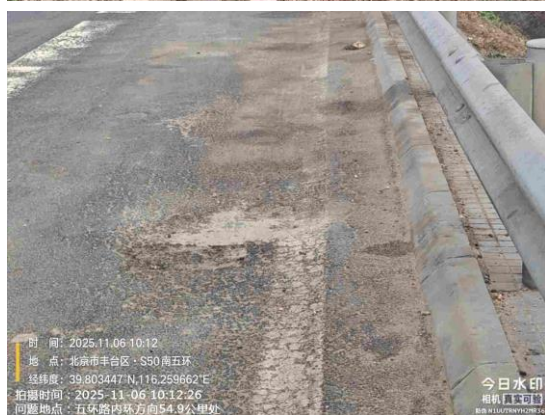
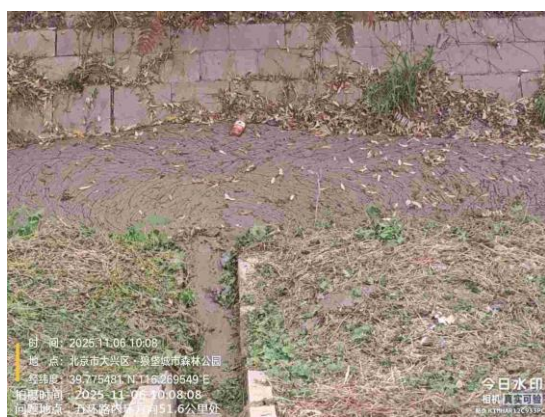
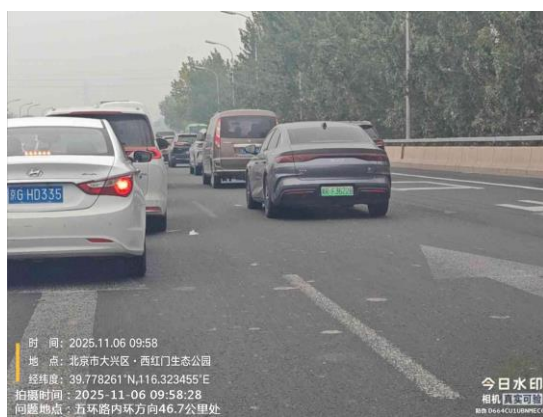

丰台段：59.4公里处停车带路面不洁 T10:18//海淀段：84.6公里处护坡有废弃物 T10:44



海淀段: 71.5-72.0 公里处道路遗撒未及时清理 T10:30//石景山

段: 66.1 公里处路面有浮土 T10:24



五环路外环方向全程<亦庄桥-亦庄桥> (朝阳段: 19.6 公里处

道路遗撒未及时清理 T13:42/2.7 公里处加油站公厕良好//海淀段:

73.3-76.6 公里处道路遗撒未及时清理 T12:29)

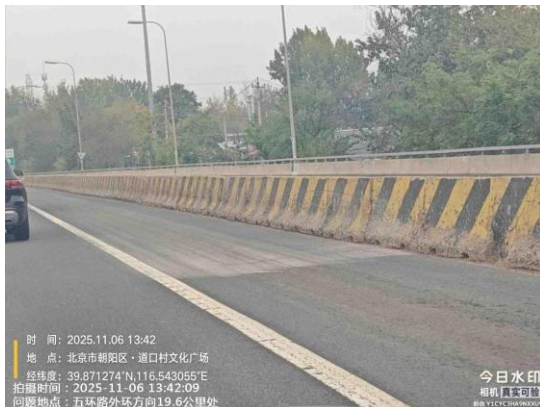



海淀段: 80.2 公里处路面有浮土 T12: 23//丰台段: 57.0 公里  
处护坡有废弃物、路面不洁 T12:50/59.2 公里处路面不洁 T12:48//  
大兴段: 25.9 公里处加油站公厕良好



## (二) 园林绿地 区属园林绿地

## 延庆区

妫川广场绿地（良好）

夏都公园绿地（良好）

## 公园公厕

## 延庆区

夏都公园公厕（良好）

妫川广场公厕（良好）

## 丰台区

丰台花园 1#公厕（良好）

## （三）河道

### 市属河道

通惠河（良好）

### 区属河道

## 延庆区

三里河（良好）

## （四）城市轨道

**地铁 5 号线**（东城段：北新桥站、雍和宫站良好//北新桥站公厕、雍和宫站公厕良好）

**地铁 10 号线**（朝阳段：成寿寺地铁站 B 口警示牌后绿地内有废弃物 T15:43//成寿寺站公厕良好）



地铁 13 线（海淀段:五道口站良好//五道口站公厕良好）

地铁 17 号线（朝阳段：十八里店地铁站 A 口责任区西南侧绿地内有废弃物 T14:32/周家庄站良好//十八里店站公厕、周家庄站公厕良好）



地铁八通线（通州段:土桥站良好//土桥站公厕良好）

地铁亦庄线（朝阳段：肖村站、小红门站良好//肖村站公厕、小红门站公厕良好）

## （五）商场超市

通州区

贵友大厦二层公厕（良好）

领展购物广场三层公厕（良好）

## 延庆区

沃尔玛公厕（良好）

人民商场公厕（良好）

环球新意百货一层公厕（良好）

## （六）旅游景区

### 怀柔区

神堂峪风景区公厕（良好）

## 三、各区环境卫生检查

### （一）旅游景区

#### 延庆区

世园公园 WF2 公厕（良好）

世园公园 YF07 公厕（良好）

世园公园 YF11 公厕（良好）

世园公园 YF05 公厕（良好）

世园公园 YF01 公厕（良好）

世园公园 2 号门公厕（良好）

世园公园 一号门东公厕（良好）

八达岭长城景区古长城公厕（良好）

八达岭长城景区西门外公厕（良好）

八达岭长城景区林场场部公厕（良好）

**【问题复议联系方式】**

电话:55574427