

行业市直环卫检查

2025 年第 V-053 (总第 V-2106)

2 月 22 日检查情况

按照《北京市城市管理委员会关于印发北京市环境卫生洁净指数评价工作方案（试行）的通知》（京管办发〔2024〕4号）要求，我委对市属城市道路和高速公路、市属园林绿地、市属河道、铁路以及城市轨道交通等行业范围环境卫生作业质量进行监督、检查，2月22日检查情况如下：

一、行业管理范围

（一）高速公路

京承高速出京方向<太阳宫桥-司马台收费站>（顺义段：24.8公里处护坡有废弃物 T10:05//密云段：58.1公里处护坡有废弃物 T10:35/99.1公里处护坡有废弃物 T11:32//密云段：72.8公里处密云

服务区公厕厕门破损 T11:01)

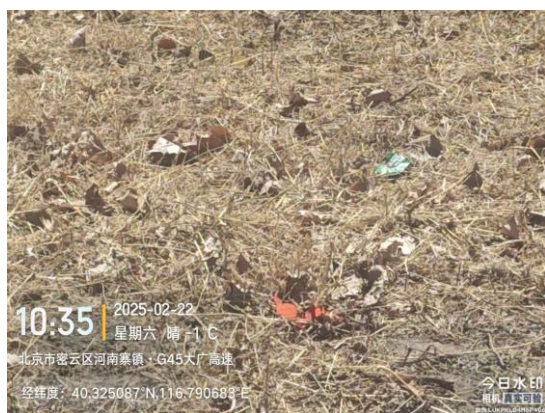

京承高速进京方向<司马台收费站-太阳官桥> (密云段: 60.3公里处护坡有废弃物 T14:24/52.7公里处护栏有非法宣传品涂写、护坡有废弃物 T14:31//密云段: 112.6公里处太师屯服务区公厕良好//昌平段:17.9公里处土沟服务区公厕良好)





(二) 园林绿地

市属园林绿地

国际邮局前绿地 (良好)

建国门外大街绿地 (良好)

国贸桥绿地 (良好)

区属园林绿地

门头沟区

滨河世纪广场公园(广场公园南)绿地 (绿地内有废弃物 T11:4

4)



财政局等单位前绿地 (绿地内有废弃物 T11:23)



在水一方公园（福鼎公园、福亭公园）绿地（良好）

葡山公园（含山体面积）绿地（良好）

晨曦公园（邮局北侧小三角绿地）绿地（良好）

东城区

北京站东街绿地（绿地内有废弃物 T11:00）



安定门西大街分车带绿地(安定门西大街与安定门内大街交叉路口西侧北 200 米绿地内有废弃物 T15:06)



安定门东大街分车带绿地（良好）

（三）河道

市属河道

莲花河（良好）

新开渠（良好）

分洪道（良好）

（四）城市轨道交通

地铁 1 号线（海淀段：军事博物馆站良好//军事博物馆站公厕良好）

地铁 2 号线（东城段：北京站良好//北京站公厕良好）

地铁 5 号线（东城段：天坛东门站 B 口责任区内有废弃物 T0 9:54//天坛东门站公厕良好）



地铁 6 号线（海淀段:白石桥南站良好//白石桥南站公厕良好）

地铁 7 号线（西城段: 湾子站良好//湾子站公厕良好）

地铁 9 号线（海淀段:白石桥南站、军事博物馆站、白堆子站良好//白堆子站公厕良好）

地铁 16 号线（海淀段:玉渊潭东门站良好//玉渊潭东门站公厕、甘家口站公厕良好）

地铁 19 号线（西城段: 牛街站 D2 口责任区内有废弃物 T11:42/C 口绿地内有废弃物 T11:28//牛街站公厕良好）

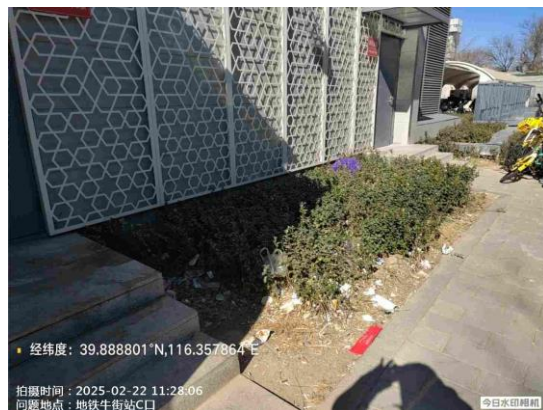
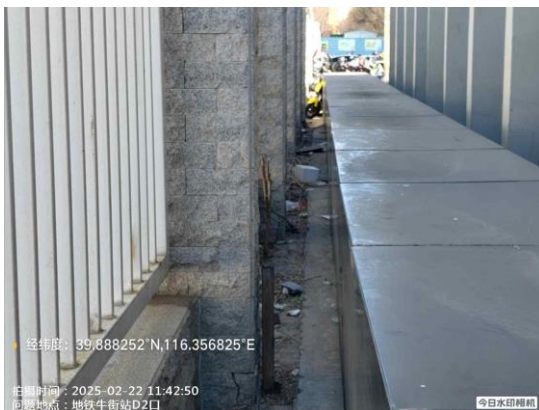

（五）行业公厕

海淀区

印象城购物中心公厕（良好）

物美超市公厕（良好）

翠微烟雨公园公厕（良好）

玉渊潭公园公厕（良好）

中塔公园公厕（良好）

石景山区

郎园 Park 公厕（墙面破损 T13:31）

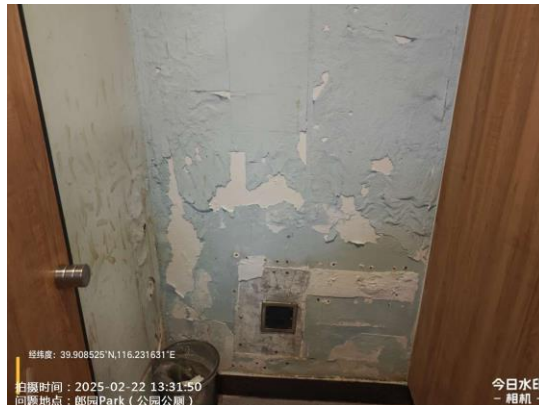

物美超市公厕（洗手台柜门破损 T13:13）

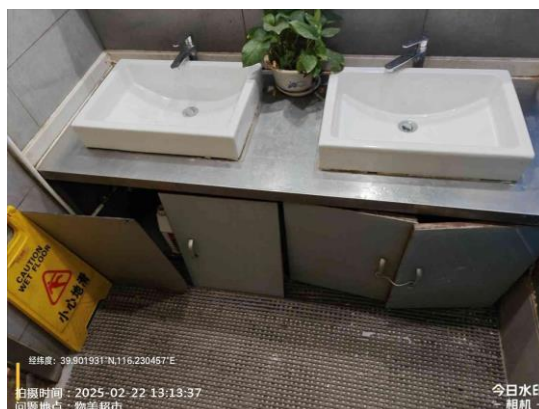

京西国际珠宝城公厕（墙面破损、厕所门锁破损 T12:37）



中煤资源大厦物美超市公厕（厕位不洁 T11:33）



景旺公园公厕（良好）

怀柔区

青春万达广场三层公厕（良好）

青春万达广场二层公厕（良好）

西城区

万寿公园 1 号公厕（良好）

万寿公园 2 号公厕（良好）

（六）旅游景区

西城区

北京大观园公厕（良好）

金中都公园景区公厕（良好）

密云区

司马台长城景区公厕（良好）

二、问题提示

公联洁达公司

四环主路外环公益桥有遗撒可视物较多，应及时清理。



【问题复议联系方式】

电话：87501177-114