

行业市直环卫检查

2024 年第 V-354 (总第 V-2041)

12 月 19 日检查情况

按照《北京市城市管理委员会关于印发北京市环境卫生洁净指数评价工作方案（试行）的通知》（京管办发〔2024〕4号）要求，我委对市属城市道路和高速公路、市属园林绿地、市属河道、铁路以及城市轨道交通等行业范围环境卫生作业质量进行监督、检查，12月19日检查情况如下：

一、市属城市道路

（一）北京城市机扫公司作业道路

第 1 标段（二环主路机保 6 段 作业后效果良好） T09:05

第 1 标段（二环主路洗扫 9 段 作业后效果良好） T09:11

第 1 标段（二环主路捡拾 9 段 作业后效果良好） T09:17

第 1 标段（二环辅路机保 11 段 作业后效果良好） T09:08
第 1 标段（二环辅路洗扫 15 段 作业后效果良好） T09:15
第 1 标段（二环辅路捡拾 11 段 作业后效果良好） T09:21
第 2 标段（三环主路机保 20 段 作业后效果良好） T11:10
第 2 标段（三环主路洗扫 27 段 作业后效果良好） T11:04
第 2 标段（三环主路捡拾 15 段 作业后效果良好） T11:21
第 2 标段（三环辅路机保 25 段 作业后效果良好） T11:06
第 2 标段（三环辅路洗扫 37 段 作业后效果良好） T11:23
第 2 标段（三环辅路捡拾 21 段 作业后效果良好） T11:17
第 12 标段（长安街及迎宾线 长安街 作业后效果良好）

T10:48

二、行业管理范围

（一）高速公路

六环路外环方向<南大红门桥-南大红门桥>（通州段：52.5 公里处护坡有废弃物 T11:26//22.1 公里处加油站公厕厕位不洁 T11:49//大兴段：89.1 公里处加油站公厕良好//昌平段：173.5 公里处路面有废弃物 T12:14//173.5 公里处加油站公厕良好//海淀段：149.1 里处加油站公厕厕位不洁 T12:32）

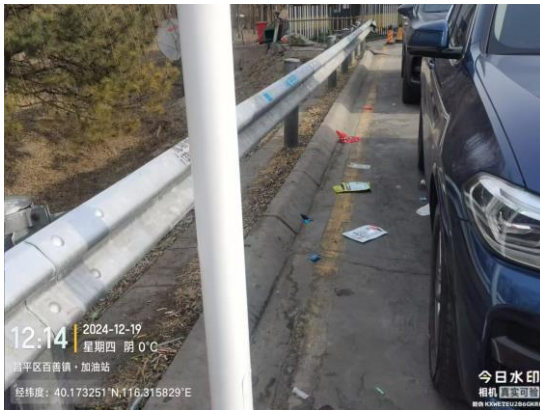

六环路内环方向<南大红门桥-南大红门桥> (顺义段: 22.1 公里处加油站公厕良好//通州段: 45.2 公里处护坡有废弃物 T09:22/45.6 公里处护坡有废弃物 T09:24//52.5 公里处加油站公厕良好//海淀段: 149.1 公里处加油站公厕厕位不洁 T11:51//昌平段: 173.5 公里处加油站公厕良好)





(二) 园林绿地

市属园林绿地

小关绿地 (良好)

苇沟桥绿地 (良好)

四元桥绿地 (良好)

五元桥绿地 (朝阳段: 三电设施 BJTT0500795 信号塔东北侧 30 米绿地内有废弃物 T16:34)



区属园林绿地

门头沟区

雅安路绿地 (绿地内有废弃物 T11:01)



经开区

荣京街绿地（良好）

中和街绿地（良好）

科创街绿地（良好）

荣昌街绿地（良好）

（三）河道

市属河道

清河（良好）

双紫支渠（良好）

小月河（良好）

转河（良好）

（四）行业公厕

门头沟区

长安天街4层公厕（良好）

plus365购物广场二层公厕（良好）

双峪菜市场公厕（地面瓷砖破损 T09:48）



昌平区

昌平新城滨河森林公园巩华城地铁站东侧 500 米公厕（良好）

昌平新城滨河森林公园南门北侧公厕（良好）

（五）旅游景区

丰台区

莲花池公园景区公厕（照明灯罩破损 T13:57）



海淀区

狂飚乐园景区公厕（公厕未开放 T14:38）



三、各区环境卫生检查

(一) 园林绿地

朝阳区

市属园林绿地

花家地绿地（良好）

区属园林绿地

林萃路绿地（林萃西里 16 号楼华创生活广场西侧绿地内有废弃物 T14:25）



姚家园绿地(西里中路与姚家园北路交汇处西南角绿地内有废弃物 T14:37)



和平路 1 号太利花园绿地（绿地内有废弃物 T14:58）



北苑中街与清苑路交汇处西北侧绿地（绿地内有废弃物 T15:15）



工人体育场绿地（良好）

八棵杨北街绿地(八棵杨北街与营盘沟路交汇处西南角绿地内

有废弃物 T15:26)



化工路南側绿地（大柳树路 01#开闭器旁边绿地内有废弃物 T15:40)



大郊亭中街绿地（大郊亭中街与东四环中路交叉口向西 50 米 绿地内有废弃物 T15:48)



劲松路绿地（劲松路与劲松中街交叉口向东 20 米绿地内有废弃物 T15:55）

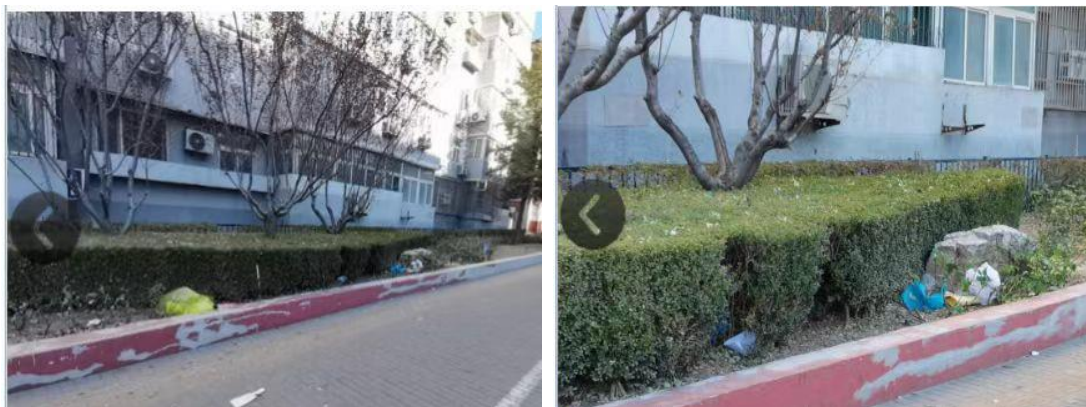

（二）河道

朝阳区

市属河道

东护城河（良好）

清河（良好）

温榆河（良好）

二道沟（水面有漂浮物 T10:36）



凉水河（良好）

(三) 城市轨道

朝阳区

地铁 6 号线（常营站公厕、黄渠站公厕、青年路站公厕、十里堡站公厕良好）

地铁 7 号线（南楼梓庄站公厕良好）

地铁 10 号线（农业展览馆站公厕良好）

地铁 14 号线（北工大西门站公厕、大望路站公厕、金台路站公厕、平乐园站公厕良好）

【问题复议联系方式】

电话：87501177-114