

环境卫生检查

2026 年第 III-11 期（总第 III-1490 期）

1 月 15 日检查情况

按照《北京市城市管理委员会关于印发北京市环境卫生洁净指数评价工作方案（试行）的通知》（京管办发〔2024〕4 号）要求，我委对属地的环境卫生作业运行情况进行监督、检查，1 月 15 日抽查情况如下：

顺义区

城市道路检查情况

顺于路(良好)T10:39

站前北街(良好)T10:50

铁东路(良好)T11:03

公共卫生责任区检查情况

青格勒(良好)T11:07

交通银行(良好)T12:28

城市公共厕所检查情况

义宾北区公厕(良好)T10:46

火车站公厕(良好)T10:52

垃圾收集站点检查情况

义宾街社区生活垃圾分类投放点(垃圾桶桶身不洁、破损)T10:52



站前南街桶站(良好)T10:57

环卫作业车辆检查情况

京 A06811D(良好)T10:32

京 A35032D(良好)T10:32

大兴区

垃圾收集站点检查情况

泰中花园小区清洁站(无各项作业记录)T09:42



泰中花园小区清洁站(垃圾收集箱箱体锈蚀)T09:42



泰中花园小区清洁站(责任区内有污渍)T09:42

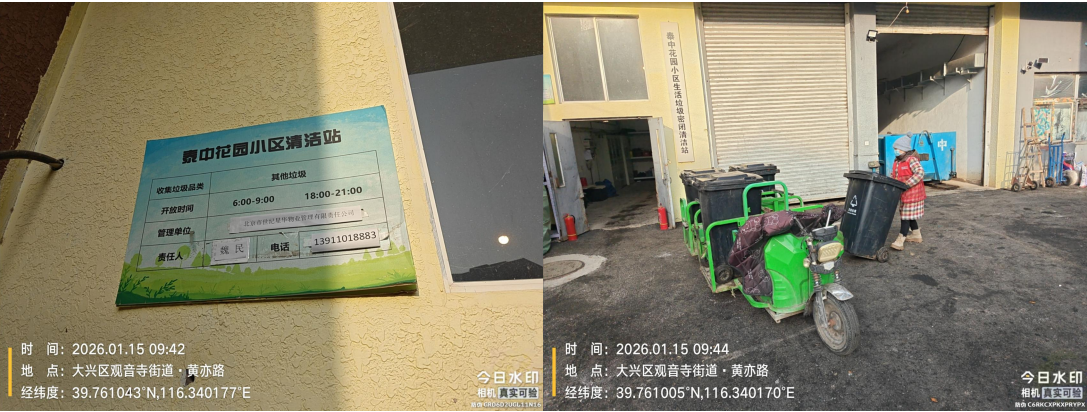

丽园路南侧垃圾收集站点(周边地面有污渍及废弃物)
物)T10:48



丽园路 30 号院密闭式清洁站(良好)T11:00

滨河街西侧垃圾收集站点(良好)T11:27

环卫作业车辆检查情况

黄亦路(驾驶员未佩戴头盔)T09:45



人车管理检查情况

黄亦路(老车上路)T09:45



公共卫生责任区检查情况

黄亦路(南侧绿地)(绿地内有废弃物)T09:47



京开辅路(东侧瑞诚动物医院门前)(良好)T10:14

京开辅路(东侧百富家具建材广场停车场)(责任区内有废弃物)T10:15



京开辅路(东侧绿地)(绿地内有废弃物及装修垃圾)T08:34





城市道路检查情况

京开辅路(路面有遗撒且边线有浮土)T10:03



双观巷(良好)T10:19

南湖巷(良好)T10:22

团河路(果皮箱未套袋)T10:29



丽园路(良好)T10:43

枣园路(良好)T10:51

兴和街(良好)T11:12

城市公共厕所检查情况

长途站公厕(蹲台不洁)T10:05



长途站公厕(大便器内不洁)T10:05



京丽都公厕(蹲台及大便器内不洁)T10:12





京丽都公厕(厕内墙面不洁)T10:12



长途站东公厕(蹲台及大便器内不洁)T10:25



长途站东公厕(纸篓满溢)T10:25



长途站东公厕(大便器堵塞)T10:25



长途站东公厕(保洁员在检查时间段内未在岗)T10:25



兴和街公厕(良好)T11:17

【问题复议联系方式】

传真：87501231