

# 环境卫生检查

2025 年第Ⅳ-295 期（总第Ⅳ-1468 期）

## 12 月 23 日检查情况

按照《北京市城市管理委员会关于印发北京市环境卫生洁净指数评价工作方案（试行）的通知》（京管办发〔2024〕4 号）要求，我委对属地的环境卫生作业运行情况进行监督、检查，12 月 23 日抽查情况如下：

### 平谷区

#### 公共卫生责任区检查情况

新平南路绿地(良好)T08:10

林荫南北街绿地(良好)T08:10

府前街绿地(绿地内有废弃物)T12:06



金彭电动三轮车(良好)T10:01

杨记熟食(良好)T10:03

扬子苦荞啤酒(良好)T10:27

乔二火锅(良好)T10:39

## 城市道路检查情况

林荫南街(良好)T09:18

文化北街(良好)T09:37

金乡路(良好)T09:40

航宇北街(良好)T10:07

洳河巡河路(良好)T10:27

航宇街(良好)T10:10

### **城市公共厕所检查情况**

东晓新越公厕(良好)T09:44

乐园西小区公厕(良好)T09:49

供暖中心外公厕(良好)T10:18

滨河森林公园岳各庄大桥南公厕(良好)T10:23

平谷镇赵各庄村委会西公厕(良好)T10:12

### **垃圾收集站点检查情况**

北小区中转站(良好)T09:24

六中垃圾站(良好)T09:30

东晓东垃圾站(良好)T09:44

东晓西垃圾站(良好)T09:48

#### **环卫作业车辆检查情况**

京 CP9919(良好)T07:34

京 CP9096(良好)T07:40

京 CP8342(良好)T08:46

京 ADB362(良好)T10:08

京 A04512D(良好)T10:29

#### **怀柔区**

公共卫生责任区检查情况

南房公园绿地(绿地内有废弃物)T14:21

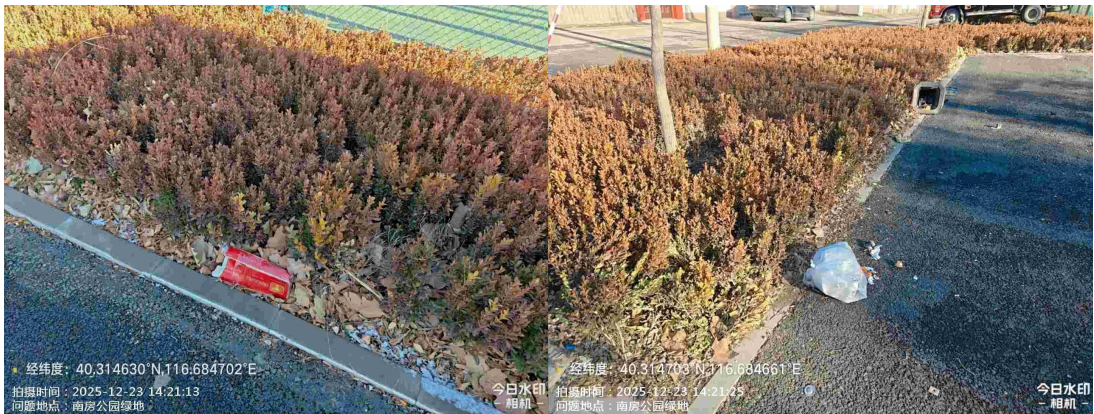

农村公共厕所检查情况

小周各庄村中二类公厕(马桶盖破损)T11:04

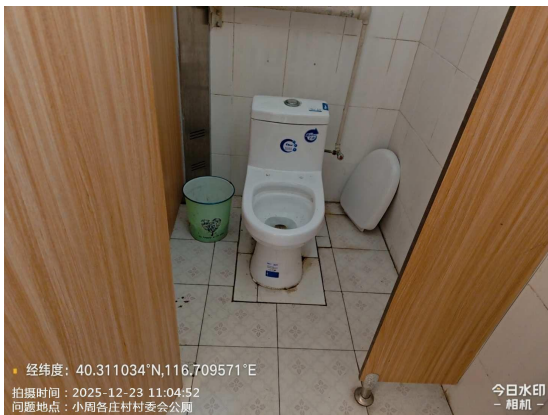

小辛庄二类公厕(厕位门把手缺失)T10:31



北房镇大周各庄村村东公厕(电开关插座面板破损、窗户破  
损)T10:14



## 农村街坊路检查情况

小周各庄村村委会门前路(良好)T16:15

大周各庄村村委会门前路(良好)T16:15

小辛庄村村委会门前路(绿地内堆放杂物)T10:29



密云区

公共卫生责任区检查情况

金叵罗村沟(良好)T14:21

【问题复议联系方式】

传真：87501231