

# 尘土残存量检测

2025 年第 158 期（总第 802 期）

## 12 月 29 日检查情况

按照北京市城市管理委员会关于印发《北京市环境卫生洁净指数评价工作方案（试行）》的通知（京管办发〔2024〕4号）要求，依据《城市道路清扫保洁质量与作业要求》（DB11/T 353）以及《城市道路路面尘土残存量检测方法》（DB11/T 1204）的标准，我委组织对全市范围内开展机械作业的道路进行尘土残存量监测。12 月 29 日检测情况如下：

### 一、东城区

#### （一）一级作业道路

##### 1. 珠市口东大街

所在街镇：天坛街道

检测时间：09:07

检测方向：西向东

检测结果:  $6.6\text{g}/\text{m}^2$



## 2. 东直门内大街

所在街镇: 北新桥街道

检测时间: 11:27

检测方向: 西向东

检测结果:  $9.8\text{g}/\text{m}^2$



## (二) 二级作业道路

### 1. 东花市大街

所在街镇: 东花市街道

检测时间: 09:38

检测方向：西向东

检测结果：7.0g/m<sup>2</sup>



## 二、西城区

### (一) 一级作业道路

#### 1. 成方街

所在街镇：金融街街道

检测时间：09:26

检测方向：东向西

检测结果：8.6g/m<sup>2</sup>



#### 2. 广成街

所在街镇：金融街街道

检测时间：09:59

检测方向：南向北

检测结果：6.7g/m<sup>2</sup>



### 3. 新街口外大街

所在街镇：德胜街道

检测时间：10:39

检测方向：南向北

检测结果：9.6g/m<sup>2</sup>

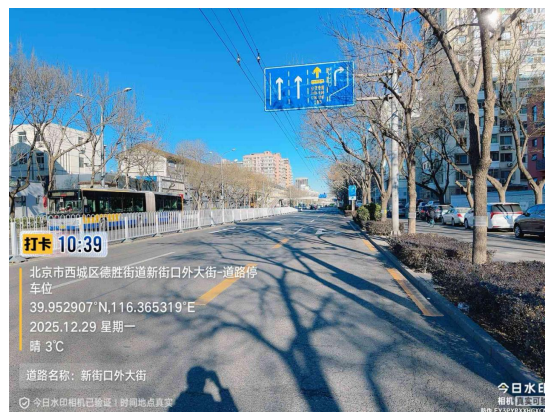

## (二) 二级作业道路

## 1. 裕民中路

所在街镇：德胜街道

检测时间：11:05

检测方向：北向南

检测结果：8.2g/m<sup>2</sup>

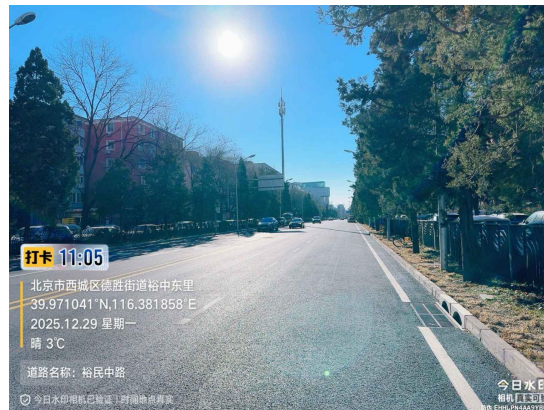

## 三、昌平区

### (一) 一级作业道路

#### 1. 鼓楼西街

所在街镇：城北街道

检测时间：14:48

检测方向：东西双向

检测结果：9.9g/m<sup>2</sup>





## 2. 南环东路

所在街镇：城北街道

检测时间：15:13

检测方向：西向东

检测结果：9.0g/m<sup>2</sup>



## 四、延庆区

### (一) 一级作业道路

#### 1. 东外大街

所在街镇：香水园街道

检测时间：11:15

检测方向：东西双向

检测结果：5.6g/m<sup>2</sup>



## 2. 小营中路

所在街镇：延庆镇

检测时间：12:00

检测方向：北向南

检测结果：5.0g/m<sup>2</sup>



## 3. 园隆西街

所在街镇：香水园街道

检测时间：12:26

检测方向：南向北

检测结果：5.6g/m<sup>2</sup>



#### 4. 鼓楼西街

所在街镇：香水园街道

检测时间：12:45

检测方向：西向东

检测结果：6.7g/m<sup>2</sup>



### (二) 二级作业道路

#### 1. 百康路

所在街镇：百泉街道



检测时间：10:42

检测方向：西向东

检测结果：8.2g/m<sup>2</sup>



## 2. 园隆东街

所在街镇：香水园街道

检测时间：13:17

检测方向：北向南

检测结果：10.4g/m<sup>2</sup>

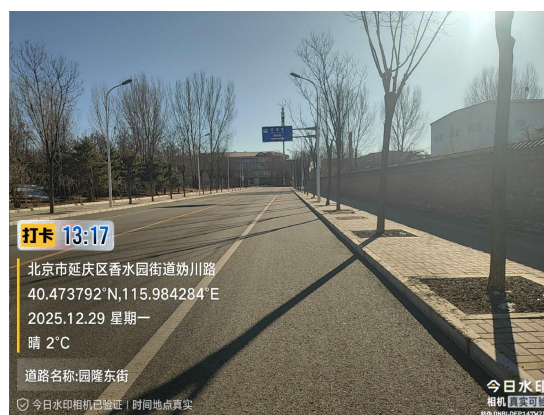

## 五、市直

### (一) 二环主路

检测区间：永定门桥至开阳桥

检测时间：14:35

检测方向：内环方向

检测结果：5.8g/m<sup>2</sup>



## (二) 三环主路

检测区间：蓟门桥至马甸桥

检测时间：12:08

检测方向：内环方向

检测结果：5.9g/m<sup>2</sup>



## (三) 四环辅路

检测区间：健翔桥至安慧桥

检测时间：12:42

检测方向：外环方向

检测结果：7.2g/m<sup>2</sup>



#### (四) 东北角联络线

检测区间：小街桥至三元桥

检测时间：12:30

检测方向：进京方向

检测结果：6.2g/m<sup>2</sup>



#### (五) 迎宾线1 (新东路)

检测区间：东直门外斜街路口至永安里

检测时间：12:57

检测方向：进京方向

检测结果：7.5g/m<sup>2</sup>



#### (六) 迎宾线2 (三里河路)

检测区间：木樨地桥至阜成路相交路口

检测时间：14:36

检测方向：出京方向

检测结果：5.6g/m<sup>2</sup>



#### (七) 长安街 (西段)



检测区间：西单路口至复兴门桥

检测时间：13:59

检测方向：出京方向

检测结果：4.8g/m<sup>2</sup>

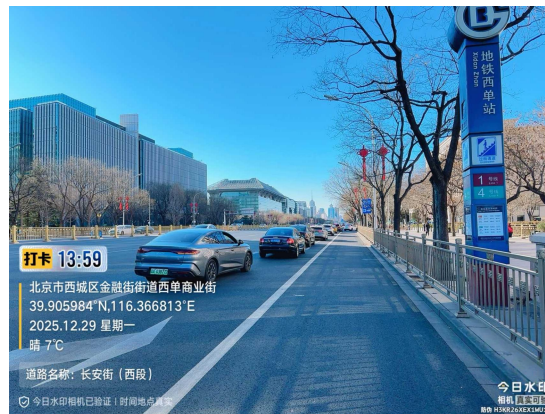

#### (八) 长安街 (东段)

检测区间：东单路口至建国门桥

检测时间：13:37

检测方向：进京方向

检测结果：5.0g/m<sup>2</sup>

